Engº Carlos Eduardo Cardoso
CREA 0600531535
Avaliações e Perícias de Engenharia

LAUDO TÉCNICO DE VISTORIA, CONSTATAÇÃO E AVALIAÇÃO
1º PARTE

Farmácia Nossa Senhora do Rosário Ltda.
CNPJ 59.603.977/0001-46
São Carlos/SP

Av. Orestes Pieroni Gobbo, 699 - Vila Harmonia / Fone: (016) 3331-7148 e ou 99782-8214
e-mail : cardosoepericias@yahoo.com.br e cardosoepericias@outlook.com
CEP: 14.802-560 / Araraquara - SP

Este documento é cópia do original, assinado digitalmente por ODAIR DE MORAES JUNIOR e Tribunal de Justica do Estado de Sao Paulo, protocolado em 21/12/2023 às 23:42 , sob o número WE36237000001410
Para conferir o original, acesse o site https://esaj.tjsp.jus.br/pastadigital/pg/abrirConferenciaDocumento.do, informe o processo 1000002-95.2023.8.26.0373 e código pCWbh1k0.

Engº Carlos Eduardo Cardoso
CREA 0600531535
Avaliações e Perícias de Engenharia

LAUDO TÉCNICO DE VISTORIA, CONSTATAÇÃO E AVALIAÇÃO

Carlos Eduardo Cardoso, CREA 0600531535, Engenheiro Avaliador, Agrimensor, de Segurança do Trabalho, Químico Industrial e Tecnólogo em Edificações, Perito Judicial na área de Avaliações e Perícias Técnicas nas Varas Cíveis, da Família e Fazenda Pública da Comarca de Araraquara; Varas Cíveis e da Fazenda Pública da Comarca de São Carlos; Varas Cíveis da Comarca de Américo Brasiliense e **Ruan Pereira Dantas, CREA 5070414635,** Engenheiro Civil, projetista, avaliador, perito judicial credenciado junto ao TJSP; vem apresentar **Laudo Técnico de Vistoria, Constatação e Avaliação**.

São Carlos, 21 de dezembro de 2023

CARLOS EDUARDO CARDOSO:86471244800

Assinado de forma digital por CARLOS EDUARDO CARDOSO:86471244800
Dados: 2023.12.21 15:34:24 -03'00'

RUAN PEREIRA DANTAS:40664896804

Assinado de forma digital por RUAN PEREIRA DANTAS:40664896804
Dados: 2023.12.21 15:34:52 -03'00'

Av. Orestes Pieroni Gobbo, 699 - Vila Harmonia / Fone: (016) 3331-7148 e ou 99782-8214
e-mail : cardosoepericias@yahoo.com.br e cardosoepericias@outlook.com
CEP: 14.802-560 / Araraquara - SP

Este documento é cópia do original, assinado digitalmente por ODAIR DE MORAES JUNIOR e Tribunal de Justica do Estado de Sao Paulo, protocolado em 21/12/2023 às 23:42 , sob o número WE36237000001410
Para conferir o original, acesse o site https://esaj.tjsp.jus.br/pastadigital/pg/abrirConferenciaDocumento.do, informe o processo 1000002-95.2023.8.26.0373 e código pCWbh1k0.

Engº Carlos Eduardo Cardoso
CREA 0600531535
Avaliações e Perícias de Engenharia

LAUDO TÉCNICO

I) OBJETIVO DO LAUDO:

Avaliar equipamentos, moveis e utensílios pertencentes a empresa Farmácia Nossa Senhora do Rosário Ltda., a partir do comparativo da relação fornecida pela empresa e pesquisas efetuadas no mercado desses segmentos, aplicando-se a metodologia recomendada pelas normas.

O endereço referencial da empresa é na Avenida São Carlos nº 2.359, Centro, São Carlos/SP.

II) METODOLOGIA:

2.1) O valor básico dos equipamentos, moveis e utensílios foi determinado pelo **Método Comparativo de Dados de Mercado**.

Esse método consiste em proceder a uma pesquisa de dados junto ao mercado dos diversos segmentos, tomando como base elementos comparativos novos e na maioria dos casos por similaridade em decorrência da inexistência de um paradigma atual.

No caso em tela para alguns itens pesquisamos valores novos e depreciamos pelo seu estado de conservação e condição de estar em uso (equipamentos, moveis e utensílios usados) e na maioria dos casos obtendo-se por falta de similaridade o valor do equipamento já usado no mercado livre.

Av. Orestes Pieroni Gobbo, 699 - Vila Harmonia / Fone: (016) 3331-7148 e ou 99782-8214
e-mail : cardosoepericias@yahoo.com.br e cardosoepericias@outlook.com
CEP: 14.802-560 / Araraquara - SP

Este documento é cópia do original, assinado digitalmente por ODAIR DE MORAES JUNIOR e Tribunal de Justica do Estado de Sao Paulo, protocolado em 21/12/2023 às 23:42 , sob o número WE36237000001410
Para conferir o original, acesse o site https://esaj.tjsp.jus.br/pastadigital/pg/abrirConferenciaDocumento.do, informe o processo 1000002-95.2023.8.26.0373 e código pCWbh1k0.

No compito geral vale também sempre considerar a "vantagem da coisa feita", visto tratar-se de empresa em funcionamento o que sempre gera custos para implantação.

2.2) O custo de um equipamento ou utensilio não é necessário ou obviamente igual ao seu valor, embora o custo seja um componente do binômio preço/valor. Por outro lado, na investigação do valor de um equipamento procura-se conhecer tanto o custo original quanto o de reposição.

A palavra VALOR tem muitos sentidos e diversos elementos modificadores.

No caso presente, há que se estabelecer determinados conceitos, tais como:

1) **Valor de Reposição →** é o valor do bem determinado na base do que ele custaria (normalmente aos preços correntes do mercado) para ser substituído por outro igualmente satisfatório, ponderando-se principalmente em função da eficiência, pois com o avanço tecnológico é difícil encontrarmos no mercado, após algum tempo, máquina com eficiência semelhante à do passado.

2) **Valor Rentábil →** é o valor das receitas líquidas prováveis e futuras, segundo prognóstico feito com base nas receitas e despesas recentes e nas tendências dos negócios.

3) **Valor de Liquidação →** é o valor do bem determinado na base do que dele seria obtido, caso o mesmo tivesse que ser colocado em venda forçada no prazo, porém com ampla divulgação entre os possíveis interessados e com os financiamentos e vantagens correntes

Este documento é cópia do original, assinado digitalmente por ODAIR DE MORAES JUNIOR e Tribunal de Justica do Estado de Sao Paulo, protocolado em 21/12/2023 às 23:42 , sob o número WE36237000001410
Para conferir o original, acesse o site https://esaj.tjsp.jus.br/pastadigital/pg/abrirConferenciaDocumento.do, informe o processo 1000002-95.2023.8.26.0373 e código pCWbh1k0.

do mercado, dependendo da situação do mercado em termos de recessão ou procura para o bem avaliado.

Bom senso e cautela são necessários para se analisar fenômenos como raridade ou dificuldade de aquisição e abundância ou excesso de ofertas. O avaliador não se deve deixar influenciar pela especulação comercial ao ponderar as condições de oferta e procura que levem ao preço de equilíbrio no momento da comercialização.

2.3) Para alguns equipamentos pela condição de se obter o valor do item novo, aplicaremos uma depreciação considerando o seu estado de conservação, em funcionamento e sua idade aparente, aplicando-se o Método Decrescente, ou seja:

$Kd = (1 - R)^{n}$, onde:

Kd = Depreciação;
R = Razão da depreciação (0,015 – 0,060);
n = Idade aparente.

III) <u>CONSIDERAÇÕES IMPORTANTES</u>:

No presente caso, foi feita aferição de constatação individualizada da relação de todos os equipamentos, móveis e utensílios fornecidos pela empresa.

Portanto, os equipamentos considerados na presente avaliação são os relacionados a seguir.

É evidente que pelo excessivo número de moveis/utensílios em alguns compartimentos da empresa, não foram considerados individualmente, tendo sidos estimados como um valor total que colocamos no laudo.

Este documento é cópia do original, assinado digitalmente por ODAIR DE MORAES JUNIOR e Tribunal de Justica do Estado de Sao Paulo, protocolado em 21/12/2023 às 23:42 , sob o número WE36237000001410
Para conferir o original, acesse o site https://esaj.tjsp.jus.br/pastadigital/pg/abrirConferenciaDocumento.do, informe o processo 1000002-95.2023.8.26.0373 e código pCWbh1k0.

Engº Carlos Eduardo Cardoso
CREA 0600531535
Avaliações e Perícias de Engenharia

IV) RELAÇÃO DE EQUIPAMENTOS, MOVEIS E UTENSÍLIOS:

Descrição		Características
01	Switch 16 Portas TP-Link	COMPUTADORES E PERIFERICOS
02	Impressora HP Laserjet M1132 MPF	COMPUTADORES E PERIFERICOS
03	Cabo rede leadership cv c/305 M 8235	COMPUTADORES E PERIFERICOS
04	MB Asus H110M-CS/BR	COMPUTADORES E PERIFERICOS
05	Processador Intel Dual Core	COMPUTADORES E PERIFERICOS
06	Mem. 4GB DDR4	COMPUTADORES E PERIFERICOS
07	HD 320GB 8MB Sata	COMPUTADORES E PERIFERICOS
08	Gabinete Micro ATX	COMPUTADORES E PERIFERICOS
09	Cooler 8x8	COMPUTADORES E PERIFERICOS
10	HD 1.0Tb Sata II Seagate	COMPUTADORES E PERIFERICOS
11	Cooler 8x8	COMPUTADORES E PERIFERICOS
12	Processador Intel Core I5	COMPUTADORES E PERIFERICOS
13	Switch 16 Portas TP-Link	COMPUTADORES E PERIFERICOS
14	MB Asus H110M-CS/BR	COMPUTADORES E PERIFERICOS
15	Mem. 4GB DDR4 2133 Kingston	COMPUTADORES E PERIFERICOS
16	Cooler 8x8	COMPUTADORES E PERIFERICOS
17	Gabinete Micro ATX	COMPUTADORES E PERIFERICOS
18	Proc. Intel Core I3	COMPUTADORES E PERIFERICOS
19	PROCESSADOR INTEL DUAL CORE	COMPUTADORES E PERIFERICOS

Av. Orestes Pieroni Gobbo, 699 - Vila Harmonia / Fone: (016) 3331-7148 e ou 99782-8214
e-mail : cardosoepericias@yahoo.com.br e cardosoepericias@outlook.com
CEP: 14.802-560 / Araraquara - SP

Este documento é cópia do original, assinado digitalmente por ODAIR DE MORAES JUNIOR e Tribunal de Justica do Estado de Sao Paulo, protocolado em 21/12/2023 às 23:42 , sob o número WE36237000001410
Para conferir o original, acesse o site https://esaj.tjsp.jus.br/pastadigital/pg/abrirConferenciaDocumento.do, informe o processo 1000002-95.2023.8.26.0373 e código pCWbh1k0.

Engº Carlos Eduardo Cardoso
CREA 0600531535
Avaliações e Perícias de Engenharia

20	HD 500 GB SATA III SEAGATE	COMPUTADORES E PERIFERICOS
21	HD 320 GB 8MB SATA	COMPUTADORES E PERIFERICOS
22	Impressora HP Laserjet M1132 MFP	COMPUTADORES E PERIFERICOS
23	Impressora HP Mult. 3636 Ink Advant	COMPUTADORES E PERIFERICOS
24	MB Asus H110M-CS/BR	COMPUTADORES E PERIFERICOS
25	PROCESSADOR INTEL DUAL CORE	COMPUTADORES E PERIFERICOS
26	Mem. 4GB DDR4 2133 Kingston	COMPUTADORES E PERIFERICOS
27	HD 320 GB 8MB SATA	COMPUTADORES E PERIFERICOS
28	Gabinete Micro ATX	COMPUTADORES E PERIFERICOS
29	Cooler 8x8	COMPUTADORES E PERIFERICOS
30	Impressora HP Laserjet M1132 MFP	COMPUTADORES E PERIFERICOS
31	TECLADO PISC PS2 PRETO	COMPUTADORES E PERIFERICOS
32	TECLADO USB PRESTO PISC	COMPUTADORES E PERIFERICOS
33	MOUSE PS2 PRETO MAXPRINT	COMPUTADORES E PERIFERICOS
34	Switch 08 Portas TP-Link	COMPUTADORES E PERIFERICOS
35	GABINETE MICRO ATX	COMPUTADORES E PERIFERICOS
36	COOLER WISE 8X8	COMPUTADORES E PERIFERICOS
37	PROC. INTEL CORE I3 3.4	COMPUTADORES E PERIFERICOS
38	HD 1.0TB SATA III SEAGATE	COMPUTADORES E PERIFERICOS
39	MONITOR OAC LED 18.5 HD PRETO	COMPUTADORES E PERIFERICOS
40	PLACA LOGICA HP 1132	COMPUTADORES E PERIFERICOS
41	REDE S/FIO USB TP-LINK	COMPUTADORES

Av. Orestes Pieroni Gobbo, 699 - Vila Harmonia / Fone: (016) 3331-7148 e ou 99782-8214
e-mail : cardosoepericias@yahoo.com.br e cardosoepericias@outlook.com
CEP: 14.802-560 / Araraquara - SP

Este documento é cópia do original, assinado digitalmente por ODAIR DE MORAES JUNIOR e Tribunal de Justica do Estado de Sao Paulo, protocolado em 21/12/2023 às 23:42 , sob o número WE36237000001410
Para conferir o original, acesse o site https://esaj.tjsp.jus.br/pastadigital/pg/abrirConferenciaDocumento.do, informe o processo 1000002-95.2023.8.26.0373 e código pCWbh1k0.

Engº Carlos Eduardo Cardoso
CREA 0600531535
Avaliações e Perícias de Engenharia

		E PERIFERICOS
42	IMPRESSORA HP LASERJAET M1132 MPF	COMPUTADORES E PERIFERICOS
43	KIT MANUTENCA HP PRO 401N	COMPUTADORES E PERIFERICOS
44	HD 1TB SEAGATE EXYERNO	COMPUTADORES E PERIFERICOS
45	MB Asus H110M-CS/BR	COMPUTADORES E PERIFERICOS
46	PROCESSADOR INTEL DUAL CORE	COMPUTADORES E PERIFERICOS
47	Gabinete Micro ATX	COMPUTADORES E PERIFERICOS
48	HD 500 GB SATA III SEAGATE	COMPUTADORES E PERIFERICOS
49	Mem. 4GB DDR4 2133 Kingston	COMPUTADORES E PERIFERICOS
50	Cooler 8x8	COMPUTADORES E PERIFERICOS
51	HD 500 GB SATA III SEAGATE	COMPUTADORES E PERIFERICOS
52	Cooler 8x8	COMPUTADORES E PERIFERICOS
53	MB Asus H110M-CS BR	COMPUTADORES E PERIFERICOS
54	Monitor LG 18,5 Led	COMPUTADORES E PERIFERICOS
55	Mem. 4GB DDR4 2133 Kingston	COMPUTADORES E PERIFERICOS
56	Gabinete Micro ATX	COMPUTADORES E PERIFERICOS
57	HD 320GB 8MB Sata	COMPUTADORES E PERIFERICOS
58	Roteador Wireless 300MBPS TL-W R849 N TPLink	COMPUTADORES E PERIFERICOS
59	Cooler 8x8	COMPUTADORES E PERIFERICOS
60	Adaptador USB 300MBPS TL	COMPUTADORES E PERIFERICOS
61	Monitor LG 18,5 Led	COMPUTADORES E PERIFERICOS
62	MB PCWare IPMH110	COMPUTADORES E PERIFERICOS

Av. Orestes Pieroni Gobbo, 699 - Vila Harmonia / Fone: (016) 3331-7148 e ou 99782-8214
e-mail : cardosoepericias@yahoo.com.br e cardosoepericias@outlook.com
CEP: 14.802-560 / Araraquara - SP

Este documento é cópia do original, assinado digitalmente por ODAIR DE MORAES JUNIOR e Tribunal de Justica do Estado de Sao Paulo, protocolado em 21/12/2023 às 23:42 , sob o número WE36237000001410
Para conferir o original, acesse o site https://esaj.tjsp.jus.br/pastadigital/pg/abrirConferenciaDocumento.do, informe o processo 1000002-95.2023.8.26.0373 e código pCWbh1k0.

Engº Carlos Eduardo Cardoso
CREA 0600531535
Avaliações e Perícias de Engenharia

63	Processador Intel Dual Core	COMPUTADORES E PERIFERICOS
64	Mem. 4GB DDR4	COMPUTADORES E PERIFERICOS
65	HD 500 Gb Sata II Seagate	COMPUTADORES E PERIFERICOS
66	Gabinete Micro ATX	COMPUTADORES E PERIFERICOS
67	Cooler 8x8	COMPUTADORES E PERIFERICOS
68	MB PCWare IPMH110	COMPUTADORES E PERIFERICOS
69	Processador Intel Dual Core	COMPUTADORES E PERIFERICOS
70	Mem. 4GB DDR4	COMPUTADORES E PERIFERICOS
71	Gabinete Micro ATX	COMPUTADORES E PERIFERICOS
72	Cooler 8x8	COMPUTADORES E PERIFERICOS
73	HD 500 Gb Sata II Seagate	COMPUTADORES E PERIFERICOS
74	Leitor Código Barras USB C3tech	COMPUTADORES E PERIFERICOS
75	Impressora HP Laserjet M1132 MPF	COMPUTADORES E PERIFERICOS
76	Cooler 8x8	COMPUTADORES E PERIFERICOS
77	Gabinete Micro ATX	COMPUTADORES E PERIFERICOS
78	MB Asus H110M-CS/BR	COMPUTADORES E PERIFERICOS
79	Processador Intel Core I5	COMPUTADORES E PERIFERICOS
80	Monitor LG Led HD 19,5 20M3,7	COMPUTADORES E PERIFERICOS
81	Monitor LG 18,5 HD	COMPUTADORES E PERIFERICOS
82	Placa Logica Multifuncional HP	COMPUTADORES E PERIFERICOS
83	Roteador Broadband 2w Na/3Lan TP-Link	COMPUTADORES E PERIFERICOS
84	Fibracem Bracket Parede 19 04u P550 Preto	COMPUTADORES

Av. Orestes Pieroni Gobbo, 699 - Vila Harmonia / Fone: (016) 3331-7148 e ou 99782-8214
e-mail : cardosoepericias@yahoo.com.br e cardosoepericias@outlook.com
CEP: 14.802-560 / Araraquara - SP

Este documento é cópia do original, assinado digitalmente por ODAIR DE MORAES JUNIOR e Tribunal de Justica do Estado de Sao Paulo, protocolado em 21/12/2023 às 23:42 , sob o número WE36237000001410
Para conferir o original, acesse o site https://esaj.tjsp.jus.br/pastadigital/pg/abrirConferenciaDocumento.do, informe o processo 1000002-95.2023.8.26.0373 e código pCWbh1k0.

Engº Carlos Eduardo Cardoso
CREA 0600531535
Avaliações e Perícias de Engenharia

		E PERIFERICOS
85	Switch 08 Portas TP-Link	COMPUTADORES E PERIFERICOS
86	MOUSE PS2 PRETO PISC	COMPUTADORES E PERIFERICOS
87	TECLADO PS2 PRETO PISC	COMPUTADORES E PERIFERICOS
88	Teclado USB Max Print	COMPUTADORES E PERIFERICOS
89	MB Asus H110M-CS/BR	COMPUTADORES E PERIFERICOS
90	Proc. Intel Core I3 3.4	COMPUTADORES E PERIFERICOS
91	Mem. 4GB DDR4	COMPUTADORES E PERIFERICOS
92	HD 1.0Tb Sata II Seagate	COMPUTADORES E PERIFERICOS
93	Gabinete Micro ATX	COMPUTADORES E PERIFERICOS
94	Cooler 8x8	COMPUTADORES E PERIFERICOS
95	MB PCWare IPMH110	COMPUTADORES E PERIFERICOS
96	Processador Intel Dual Core	COMPUTADORES E PERIFERICOS
97	HD 500 Gb Sata II Seagate	COMPUTADORES E PERIFERICOS
98	Mem. 4GB DDR4	COMPUTADORES E PERIFERICOS
99	Gabinete Micro ATX	COMPUTADORES E PERIFERICOS
100	Cooler 8x8	COMPUTADORES E PERIFERICOS
101	HD 320GB 8MB Sata	COMPUTADORES E PERIFERICOS
102	Impressora HP Laserjet M1132 MPF	COMPUTADORES E PERIFERICOS
103	Cooler 8x8	COMPUTADORES E PERIFERICOS
104	Memoria 8GB DDR4	COMPUTADORES E PERIFERICOS
105	HD 1.0Tb Sata III Seagate 7200RPM	COMPUTADORES E PERIFERICOS

Av. Orestes Pieroni Gobbo, 699 - Vila Harmonia / Fone: (016) 3331-7148 e ou 99782-8214
e-mail : cardosoepericias@yahoo.com.br e cardosoepericias@outlook.com
CEP: 14.802-560 / Araraquara - SP

Este documento é cópia do original, assinado digitalmente por ODAIR DE MORAES JUNIOR e Tribunal de Justica do Estado de Sao Paulo, protocolado em 21/12/2023 às 23:42 , sob o número WE36237000001410
Para conferir o original, acesse o site https://esaj.tjsp.jus.br/pastadigital/pg/abrirConferenciaDocumento.do, informe o processo 1000002-95.2023.8.26.0373 e código pCWbh1k0.

Engº Carlos Eduardo Cardoso
CREA 0600531535
Avaliações e Perícias de Engenharia

106	Gravador CD/DVD Black	COMPUTADORES E PERIFERICOS
107	Microsoft Windows 10 Pro 64 Bit OEM COA	COMPUTADORES E PERIFERICOS
108	PROCESSADOR CORE I5	COMPUTADORES E PERIFERICOS
109	Mem. 4GB DDR4	COMPUTADORES E PERIFERICOS
110	HD 1.0Tb Sata III Seagate 7200RPM	COMPUTADORES E PERIFERICOS
111	Gabinete Micro ATX	COMPUTADORES E PERIFERICOS
112	Cooler 8x8	COMPUTADORES E PERIFERICOS
113	Gravador CD/DVD Black	COMPUTADORES E PERIFERICOS
114	Processador Intel Dual Core	COMPUTADORES E PERIFERICOS
115	MB Asus H110M-CS/BR	COMPUTADORES E PERIFERICOS
116	Processador Intel Dual Core	COMPUTADORES E PERIFERICOS
117	Mem. 4GB DDR4	COMPUTADORES E PERIFERICOS
118	HD 500 Gb Sata II Seagate	COMPUTADORES E PERIFERICOS
119	Gabinete Micro ATX	COMPUTADORES E PERIFERICOS
120	Cooler 8x8	COMPUTADORES E PERIFERICOS
121	MB Asus H110M-CS/BR	COMPUTADORES E PERIFERICOS
122	Processador Intel Dual Core	COMPUTADORES E PERIFERICOS
123	Mem. 4GB DDR4	COMPUTADORES E PERIFERICOS
124	HD 500 Gb Sata II Seagate	COMPUTADORES E PERIFERICOS
125	Gabinete Micro ATX	COMPUTADORES E PERIFERICOS
126	Cooler 8x8	COMPUTADORES E PERIFERICOS
127	Bateria 12v 40a	COMPUTADORES

Av. Orestes Pieroni Gobbo, 699 - Vila Harmonia / Fone: (016) 3331-7148 e ou 99782-8214
e-mail : cardosoepericias@yahoo.com.br e cardosoepericias@outlook.com
CEP: 14.802-560 / Araraquara - SP

Este documento é cópia do original, assinado digitalmente por ODAIR DE MORAES JUNIOR e Tribunal de Justica do Estado de Sao Paulo, protocolado em 21/12/2023 às 23:42 , sob o número WE36237000001410
Para conferir o original, acesse o site https://esaj.tjsp.jus.br/pastadigital/pg/abrirConferenciaDocumento.do, informe o processo 1000002-95.2023.8.26.0373 e código pCWbh1k0.

Engº Carlos Eduardo Cardoso
CREA 0600531535
Avaliações e Perícias de Engenharia

		E PERIFERICOS
128	MB Asus H110M-CS/BR	COMPUTADORES E PERIFERICOS
129	Processador Intel Dual Core	COMPUTADORES E PERIFERICOS
130	Mem. 4GB DDR4	COMPUTADORES E PERIFERICOS
131	HD 500 Gb Sata II Seagate	COMPUTADORES E PERIFERICOS
132	Gabinete Micro ATX	COMPUTADORES E PERIFERICOS
133	Cooler 8x8	COMPUTADORES E PERIFERICOS
134	Cooler 8x8	COMPUTADORES E PERIFERICOS
135	HD 500 GB SATA III SEAGATE	COMPUTADORES E PERIFERICOS
136	TECLADO PISC PS2 PRETO	COMPUTADORES E PERIFERICOS
137	MOUSE PS2 PRETO MAXPRINT	COMPUTADORES E PERIFERICOS
138	REDE S/FIO ROTEADOR TP-LINK	COMPUTADORES E PERIFERICOS
139	Switch 08 Portas TP-Link	COMPUTADORES E PERIFERICOS
140	Fibracem Bracket Parede 19 04u P550 Preto	COMPUTADORES E PERIFERICOS
141	MB Asus H110M-CS/BR	COMPUTADORES E PERIFERICOS
142	PROCESSADOR INTEL DUAL CORE	COMPUTADORES E PERIFERICOS
143	Mem. 4GB DDR4 2133 Kingston	COMPUTADORES E PERIFERICOS
144	HD 500 GB SATA III SEAGATE	COMPUTADORES E PERIFERICOS
145	Gabinete Micro ATX	COMPUTADORES E PERIFERICOS
146	Cooler 8x8	COMPUTADORES E PERIFERICOS
147	MB Asus H110M-CS/BR	COMPUTADORES E PERIFERICOS
148	Proc. Intel Core I3	COMPUTADORES E PERIFERICOS

Av. Orestes Pieroni Gobbo, 699 - Vila Harmonia / Fone: (016) 3331-7148 e ou 99782-8214
e-mail : cardosoepericias@yahoo.com.br e cardosoepericias@outlook.com
CEP: 14.802-560 / Araraquara - SP

Este documento é cópia do original, assinado digitalmente por ODAIR DE MORAES JUNIOR e Tribunal de Justica do Estado de Sao Paulo, protocolado em 21/12/2023 às 23:42 , sob o número WE36237000001410
Para conferir o original, acesse o site https://esaj.tjsp.jus.br/pastadigital/pg/abrirConferenciaDocumento.do, informe o processo 1000002-95.2023.8.26.0373 e código pCWbh1k0.

149	Mem. 4GB DDR4 2133 Kingston	COMPUTADORES E PERIFERICOS
150	MÓVEIS E UTENSÍLIOS	MÓVEIS E UTENSÍLIOS
151	Inalador Nebulizador Medicate P.M.C 149 90	MÓVEIS E UTENSÍLIOS
152	Inalador Nebulizador Medicate P.M.C.149.90	MÓVEIS E UTENSÍLIOS
153	Inalador Nebulizador Medicate P.M.C.149.90	MÓVEIS E UTENSÍLIOS
154	Inalador Nebulizador Medicate P.M.C.149.90	MÓVEIS E UTENSÍLIOS
155	Inalador Nebulizador Medicate P.M.C.149.90	MÓVEIS E UTENSÍLIOS
156	Inalador Nebulizador Medicato P.M.C. 149.90	MÓVEIS E UTENSÍLIOS
157	Inalador Nebulizador Medicate P.M.C.149.90	MÓVEIS E UTENSÍLIOS
158	Inalador Nebulizador Medicate P.M.C.149.90	MÓVEIS E UTENSÍLIOS
159	Inalador Nebulizador Medicate P.M.C.149.90	MÓVEIS E UTENSÍLIOS
160	Inalador Nebulizador Medicate P.M.C. 149.90	MÓVEIS E UTENSÍLIOS
161	Inalador Nebulizador Medicate P.M.C.149.90	MÓVEIS E UTENSÍLIOS
162	Inalador Nebulizador Medicate P.M.C.149.90	MÓVEIS E UTENSÍLIOS
163	Inalador Nebulizador Medicate P.M.C.149.90	MÓVEIS E UTENSÍLIOS
164	Inalador Nebulizador Medicate P.M.C.149.90	MÓVEIS E UTENSÍLIOS
165	Inalador Nebulizador Medicate P.M.C.	MÓVEIS E UTENSÍLIOS
166	Inalador Nebulizador Medicate	MÓVEIS E UTENSÍLIOS
167	SINALIZAÇÃO COLM• IAS PS STANDARD	MÓVEIS E UTENSÍLIOS
168	MÓVEIS E UTENSÍLIOS	MÓVEIS E UTENSÍLIOS
169	Memória 4GB DDR4 2133 Kingston	COMPUTADORES E PERIFERICOS
170	Memória 4GB DDR4 2133 Kingston	COMPUTADORES

Este documento é cópia do original, assinado digitalmente por ODAIR DE MORAES JUNIOR e Tribunal de Justica do Estado de Sao Paulo, protocolado em 21/12/2023 às 23:42 , sob o número WE36237000001410
Para conferir o original, acesse o site https://esaj.tjsp.jus.br/pastadigital/pg/abrirConferenciaDocumento.do, informe o processo 1000002-95.2023.8.26.0373 e código pCWbh1k0.

Engº Carlos Eduardo Cardoso
CREA 0600531535
Avaliações e Perícias de Engenharia

		E PERIFERICOS
171	Memória 4GB DDR4 2133 Kingston	COMPUTADORES E PERIFERICOS
172	Memória 4GB DDR4 2133 Kingston	COMPUTADORES E PERIFERICOS
173	KIT - ILUMINAÇÃO LED	MÓVEIS E UTENSÍLIOS
174	Kit – Iluminações Led	MÓVEIS E UTENSÍLIOS
175	Gaveteiro Volante	MÓVEIS E UTENSÍLIOS
176	MÓVEIS E UTENSÍLIOS	MÓVEIS E UTENSÍLIOS
177	Sinalização Dermocosméticos	MÓVEIS E UTENSÍLIOS
178	HD SSD 120GB Kingston	COMPUTADORES E PERIFERICOS
179	Memória 4GB DDR4 2133 Kingston	COMPUTADORES E PERIFERICOS
180	Memória 4GB DDR4 2133 Kingston	COMPUTADORES E PERIFERICOS
181	ACESSORIOS COLM• IAS KIT	MÓVEIS E UTENSÍLIOS
182	MÓVEIS E UTENSÍLIOS	MÓVEIS E UTENSÍLIOS
183	HUMANIZAÇÃO EM ACRÍLICO DE 4MM 100X50CM	MÓVEIS E UTENSÍLIOS
184	Roupeiro Aço	MÓVEIS E UTENSÍLIOS
185	Roupeiro Aço 16	MÓVEIS E UTENSÍLIOS
186	Roupeiro Aço 16	MÓVEIS E UTENSÍLIOS
187	Roupeiro Aço 16	MÓVEIS E UTENSÍLIOS
188	Placa mãe PcWare IPMB250	COMPUTADORES E PERIFERICOS
189	Placa mãe PcWare IPMB250	COMPUTADORES E PERIFERICOS
190	N° Lanç.49260/783491	MÓVEIS E UTENSÍLIOS
191	SINALIZAÇÃO COLM• IAS PETG COM TEXTO	MÓVEIS E UTENSÍLIOS

Av. Orestes Pieroni Gobbo, 699 - Vila Harmonia / Fone: (016) 3331-7148 e ou 99782-8214
e-mail : cardosoepericias@yahoo.com.br e cardosoepericias@outlook.com
CEP: 14.802-560 / Araraquara - SP

Este documento é cópia do original, assinado digitalmente por ODAIR DE MORAES JUNIOR e Tribunal de Justica do Estado de Sao Paulo, protocolado em 21/12/2023 às 23:42 , sob o número WE36237000001410
Para conferir o original, acesse o site https://esaj.tjsp.jus.br/pastadigital/pg/abrirConferenciaDocumento.do, informe o processo 1000002-95.2023.8.26.0373 e código pCWbh1k0.

Engº Carlos Eduardo Cardoso
CREA 0600531535
Avaliações e Perícias de Engenharia

192	Memória 4GB DDR4 2133 Kingston	COMPUTADORES E PERIFERICOS
193	MOB ESP - SINALIZAÇÃO MODELO BASTÇO A4	MÓVEIS E UTENSÍLIOS
194	Mob Esp - Sinalização Modelo Bastão A4	MÓVEIS E UTENSÍLIOS
195	MB ASUS H61	COMPUTADORES E PERIFERICOS
196	Roupeiro Aço 16	MÓVEIS E UTENSÍLIOS
197	Roupeiro Aço 16	MÓVEIS E UTENSÍLIOS
198	Roupeiro Aço 16	MÓVEIS E UTENSÍLIOS
199	Roupeiro Aço 16	MÓVEIS E UTENSÍLIOS
200	Roupeiro Aço 16	MÓVEIS E UTENSÍLIOS
201	Roupeiro Aço 16	MÓVEIS E UTENSÍLIOS
202	Memória 4GB DDR4 2133 Kingston	COMPUTADORES E PERIFERICOS
203	Memória 4GB DDR4 2133 Kingston	COMPUTADORES E PERIFERICOS
204	HUMANIZAÇÃO EM ACRÍLICO DE 4MM 122X61CM	MÓVEIS E UTENSÍLIOS
205	N° Lanç.96064/877966	MÓVEIS E UTENSÍLIOS
206	MÓVEIS E UTENSÍLIOS	COMPUTADORES E PERIFERICOS
207	COMPUTADORES E PERIFERICOS	COMPUTADORES E PERIFERICOS
208	Tv 70 L Philco Ph 85 110 V	MÓVEIS E UTENSÍLIOS
209	Estante De Aço/Roupeiro Aço	MÓVEIS E UTENSÍLIOS
210	Tv 22`	MÓVEIS E UTENSÍLIOS
211	SINALIZAÇÃO RETANGULAR EM ACRÍLICO PARA	MÓVEIS E UTENSÍLIOS
212	Estante De Aço	MÓVEIS E UTENSÍLIOS
213	Roupeiro em Aço com 16 portas FTT CZ	MÓVEIS E

Av. Orestes Pieroni Gobbo, 699 - Vila Harmonia / Fone: (016) 3331-7148 e ou 99782-8214
e-mail : cardosoepericias@yahoo.com.br e cardosoepericias@outlook.com
CEP: 14.802-560 / Araraquara - SP

Este documento é cópia do original, assinado digitalmente por ODAIR DE MORAES JUNIOR e Tribunal de Justica do Estado de Sao Paulo, protocolado em 21/12/2023 às 23:42 , sob o número WE36237000001410
Para conferir o original, acesse o site https://esaj.tjsp.jus.br/pastadigital/pg/abrirConferenciaDocumento.do, informe o processo 1000002-95.2023.8.26.0373 e código pCWbh1k0.

Engº Carlos Eduardo Cardoso
CREA 0600531535
Avaliações e Perícias de Engenharia

		UTENSÍLIOS
214	Refrigerador 1P Crp28Cb 239L	MÓVEIS E UTENSÍLIOS
215	MÓVEIS E UTENSÍLIOS	MÓVEIS E UTENSÍLIOS
216	COMPUTADORES E PERIFERICOS	COMPUTADORES E PERIFERICOS
217	COMPUTADORES E PERIFERICOS	COMPUTADORES E PERIFERICOS
218	COMPUTADORES E PERIFERICOS	COMPUTADORES E PERIFERICOS
219	Refrigerador 1 Porta 110V Consul	MÓVEIS E UTENSÍLIOS
220	05 Ventiladores	MÓVEIS E UTENSÍLIOS
221	MAQUINAS E EQUIPAMENTOS	MÁQUINAS E EQUIPAMENTOS
222	GAVETA DE AÇO	MÓVEIS E UTENSÍLIOS
223	GAVETA DE AÇO	MÓVEIS E UTENSÍLIOS
224	MAQUINAS E EQUIPAMENTOS	MÁQUINAS E EQUIPAMENTOS
225	MAQUINAS E EQUIPAMENTOS	MÁQUINAS E EQUIPAMENTOS
226	MAQUINAS E EQUIPAMENTOS	MÁQUINAS E EQUIPAMENTOS
227	COMPUTADORES E PERIFERICOS	COMPUTADORES E PERIFERICOS
228	MAQUINAS E EQUIPAMENTOS	MÁQUINAS E EQUIPAMENTOS
229	SINALIZAÇÃO COLM• IAS PETG COM TEXTO	MÓVEIS E UTENSÍLIOS
230	SINALIZAÇÃO COLM• IAS PETG COM TEXTO	MÓVEIS E UTENSÍLIOS
231	COMPUTADORES E PERIFERICOS	COMPUTADORES E PERIFERICOS
232	PORTA PARA COLM• IAS	MÓVEIS E UTENSÍLIOS
233	COMPUTADORES E PERIFERICOS	COMPUTADORES E PERIFERICOS
234	Tv Monitor Led 24 Samsung, Cafeteira, Ferro	MÓVEIS E UTENSÍLIOS

Av. Orestes Pieroni Gobbo, 699 - Vila Harmonia / Fone: (016) 3331-7148 e ou 99782-8214
e-mail : cardosoepericias@yahoo.com.br e cardosoepericias@outlook.com
CEP: 14.802-560 / Araraquara - SP

Este documento é cópia do original, assinado digitalmente por ODAIR DE MORAES JUNIOR e Tribunal de Justica do Estado de Sao Paulo, protocolado em 21/12/2023 às 23:42 , sob o número WE36237000001410
Para conferir o original, acesse o site https://esaj.tjsp.jus.br/pastadigital/pg/abrirConferenciaDocumento.do, informe o processo 1000002-95.2023.8.26.0373 e código pCWbh1k0.

235	DERMOCOSM• TICO DUPLO	MÓVEIS E UTENSÍLIOS
236	PORTA ESMALTE 88CM	MÓVEIS E UTENSÍLIOS
237	Porta Esmalte 88Cm	MÓVEIS E UTENSÍLIOS
238	KIT CARTELADO PARA CHECK-OUT	MÓVEIS E UTENSÍLIOS
239	Kit Cartelado Para Check-Out	MÓVEIS E UTENSÍLIOS
240	ACESSORIOS DERMOCOSM• TICOS KIT	MÓVEIS E UTENSÍLIOS
241	Acessórios Dermocosméticos Kit	MÓVEIS E UTENSÍLIOS
242	PORTA ESMALTE 88CM	MÓVEIS E UTENSÍLIOS
243	Porta Esmalte 88Cm	MÓVEIS E UTENSÍLIOS
244	Acessórios dermocosméticos kit	MÓVEIS E UTENSÍLIOS
245	ACESSORIOS DERMOCOSM• TICOS KIT	MÓVEIS E UTENSÍLIOS
246	SINALIZAÇÃO RETANGULAR EM ACRÍLICO PARA GÔNDOLA PROMOCIONAL	MÓVEIS E UTENSÍLIOS
247	Sinalização Retangular Em Acrílico	MÓVEIS E UTENSÍLIOS
248	SINALIZAÇÃO COLM• IAS PETG COM TEXTO	MÓVEIS E UTENSÍLIOS
249	MOB ESP - MÓDULO COLM• IA 60X250	MÓVEIS E UTENSÍLIOS
250	SINALIZAÇÃO GÔNDOLAS	MÓVEIS E UTENSÍLIOS
251	PROCESSADOR INTEL DUA CORE	COMPUTADORES E PERIFERICOS
252	PORTA ESMALTE 88CM	MÓVEIS E UTENSÍLIOS
253	Porta Esmalte 88Cm	MÓVEIS E UTENSÍLIOS
254	COMPUTADORES E PERIFERICOS	COMPUTADORES E PERIFERICOS
255	COMPUTADORES E PERIFERICOS	COMPUTADORES E PERIFERICOS
256	Placa PABX Intelbras Impacta 68 E1	MÁQUINAS E

Este documento é cópia do original, assinado digitalmente por ODAIR DE MORAES JUNIOR e Tribunal de Justica do Estado de Sao Paulo, protocolado em 21/12/2023 às 23:42 , sob o número WE36237000001410
Para conferir o original, acesse o site https://esaj.tjsp.jus.br/pastadigital/pg/abrirConferenciaDocumento.do, informe o processo 1000002-95.2023.8.26.0373 e código pCWbh1k0.

Engº Carlos Eduardo Cardoso
CREA 0600531535
Avaliações e Perícias de Engenharia

		EQUIPAMENTOS
257	PORTA PREÇO MODELO E	MÓVEIS E UTENSÍLIOS
258	Porta Preço Modelo E	MÓVEIS E UTENSÍLIOS
259	COND HI-WALL 45SRFE180002 18000FR ELGIN 220V HOR	MÓVEIS E UTENSÍLIOS
260	ACESSORIOS COLM• IAS H KIT	MÓVEIS E UTENSÍLIOS
261	Acessórios Colmeias H Kit	MÓVEIS E UTENSÍLIOS
262	COMPUTADORES E PERIFERICOS	COMPUTADORES E PERIFERICOS
263	Gabinete Micro ATX	COMPUTADORES E PERIFERICOS
264	Gabinete Micro ATX	COMPUTADORES E PERIFERICOS
265	KIT B PORTA PREÇO MODELO A C92	MÓVEIS E UTENSÍLIOS
266	Leitor Código Barras USB C3TECH	COMPUTADORES E PERIFERICOS
267	MB Pcware 1PMH110	COMPUTADORES E PERIFERICOS
268	PORTA ESMALTE 88CM	MÓVEIS E UTENSÍLIOS
269	SINALIZAÇÃO COLM• IAS MELAMÔNICO USINADO	MÓVEIS E UTENSÍLIOS
270	HUMANIZAÇÃO EM ACRÍLICO DE 4MM 100X50CM KIT	MÓVEIS E UTENSÍLIOS
271	Gabinete Micro ATX	COMPUTADORES E PERIFERICOS
272	MB PCWare IPMH110	COMPUTADORES E PERIFERICOS
273	MOB ESP - COLMEIA DE CANTO COM 6 PRATELEIRAS	MÓVEIS E UTENSÍLIOS
274	GAVETA DE AÇO	MÓVEIS E UTENSÍLIOS
275	Notbook Acer V5	COMPUTADORES E PERIFERICOS
276	GAVETA DE AÇO	MÓVEIS E UTENSÍLIOS
277	Monitor 15.6 Led Vga	COMPUTADORES E PERIFERICOS

Av. Orestes Pieroni Gobbo, 699 - Vila Harmonia / Fone: (016) 3331-7148 e ou 99782-8214
e-mail : cardosoepericias@yahoo.com.br e cardosoepericias@outlook.com
CEP: 14.802-560 / Araraquara - SP

Este documento é cópia do original, assinado digitalmente por ODAIR DE MORAES JUNIOR e Tribunal de Justica do Estado de Sao Paulo, protocolado em 21/12/2023 às 23:42 , sob o número WE36237000001410
Para conferir o original, acesse o site https://esaj.tjsp.jus.br/pastadigital/pg/abrirConferenciaDocumento.do, informe o processo 1000002-95.2023.8.26.0373 e código pCWbh1k0.

Engº Carlos Eduardo Cardoso
CREA 0600531535
Avaliações e Perícias de Engenharia

278	KIT PORTA PREÇO MODELO C	MÓVEIS E UTENSÍLIOS
279	Kit Porta Prego Modelo C	MÓVEIS E UTENSÍLIOS
280	MONITOR LED AOC 15,6	COMPUTADORES E PERIFERICOS
281	PROCESSADOR INTEL DUAL CORE	COMPUTADORES E PERIFERICOS
282	PROCESSADOR INTEL DUAL CORE	COMPUTADORES E PERIFERICOS
283	Balança Pesar Pessoas 200 Kg	MÓVEIS E UTENSÍLIOS
284	KIT - ILUMINAÇÃO LED	MÓVEIS E UTENSÍLIOS
285	Acessórios Colmeias Kit	MÓVEIS E UTENSÍLIOS
286	ACESSORIOS COLM• IAS KIT	MÓVEIS E UTENSÍLIOS
287	HD 500 GB SATA III SEAGATE	COMPUTADORES E PERIFERICOS
288	COMPUTADORES E PERIFERICOS	COMPUTADORES E PERIFERICOS
289	Modulo Pia Central	MÓVEIS E UTENSÍLIOS
290	MÓDULO PIA CENTRAL	MÓVEIS E UTENSÍLIOS
291	Memória 4GB DDR4 2133 Kingston	COMPUTADORES E PERIFERICOS
292	DISPLAY PLOTADO	MÓVEIS E UTENSÍLIOS
293	Placa Base Base ICIP Intelbras - Impacta 68I	COMPUTADORES E PERIFERICOS
294	COMPUTADORES E PERIFERICOS	COMPUTADORES E PERIFERICOS
295	COMPUTADORES E PERIFERICOS	COMPUTADORES E PERIFERICOS
296	COMPUTADORES E PERIFERICOS	COMPUTADORES E PERIFERICOS
297	MÓVEIS E UTENSÍLIOS	MÓVEIS E UTENSÍLIOS
298	ACESSORIOS COLM• IAS KIT	MÓVEIS E UTENSÍLIOS
299	Acessórios Colmeias Kit	MÓVEIS E

Av. Orestes Pieroni Gobbo, 699 - Vila Harmonia / Fone: (016) 3331-7148 e ou 99782-8214
e-mail : cardosoepericias@yahoo.com.br e cardosoepericias@outlook.com
CEP: 14.802-560 / Araraquara - SP

Este documento é cópia do original, assinado digitalmente por ODAIR DE MORAES JUNIOR e Tribunal de Justica do Estado de Sao Paulo, protocolado em 21/12/2023 às 23:42 , sob o número WE36237000001410
Para conferir o original, acesse o site https://esaj.tjsp.jus.br/pastadigital/pg/abrirConferenciaDocumento.do, informe o processo 1000002-95.2023.8.26.0373 e código pCWbh1k0.

		UTENSÍLIOS
300	Impressora Argox 214TT Plus	COMPUTADORES E PERIFERICOS
301	PROCESSADOR INTEL DUAL CORE	COMPUTADORES E PERIFERICOS
302	MB Asus H110M-CS/BR	COMPUTADORES E PERIFERICOS
303	Monitor LG Led HD 19,5 20M3,7	COMPUTADORES E PERIFERICOS
304	Processador Intel Dual Core	COMPUTADORES E PERIFERICOS
305	BACK LIGTH CURVO COLM• IA	MÓVEIS E UTENSÍLIOS
306	CARTELADO PARA CHECKIN 80CM	MÓVEIS E UTENSÍLIOS
307	MOB ESP - COLMEIA DE 120CM + 4 PRATELEIRAS	MÓVEIS E UTENSÍLIOS
308	DERMOCOSM• TICO DUPLO	MÓVEIS E UTENSÍLIOS
309	Dermocosmético Duplo	MÓVEIS E UTENSÍLIOS
310	DERMOCOSM• TICO DUPLO	MÓVEIS E UTENSÍLIOS
311	Dermocosmético Duplo	MÓVEIS E UTENSÍLIOS
312	HD 500 Gb Sata II Seagate	COMPUTADORES E PERIFERICOS
313	HD 500 Gb Sata II Seagate	COMPUTADORES E PERIFERICOS
314	COMPUTADORES E PERIFERICOS	COMPUTADORES E PERIFERICOS
315	PLACA SLAT WALL	MÓVEIS E UTENSÍLIOS
316	2 ESPALAS LATERAIS DE ACRÍLICO	MÓVEIS E UTENSÍLIOS
317	BALCÃO CHECK-IN 60	MÓVEIS E UTENSÍLIOS
318	MB ASUS H61	COMPUTADORES E PERIFERICOS
319	COLM• IAS KIT	MÓVEIS E UTENSÍLIOS
320	Colmeias Kit	MÓVEIS E UTENSÍLIOS

Este documento é cópia do original, assinado digitalmente por ODAIR DE MORAES JUNIOR e Tribunal de Justica do Estado de Sao Paulo, protocolado em 21/12/2023 às 23:42 , sob o número WE36237000001410
Para conferir o original, acesse o site https://esaj.tjsp.jus.br/pastadigital/pg/abrirConferenciaDocumento.do, informe o processo 1000002-95.2023.8.26.0373 e código pCWbh1k0.

321	MÓVEIS E UTENSÍLIOS	MÓVEIS E UTENSÍLIOS
322	KIT CARTELADO PARA CHECK-OUT	MÓVEIS E UTENSÍLIOS
323	MOB ESP - COLMEIA DE 120 CM COM SLAT E	MÓVEIS E UTENSÍLIOS
324	KIT CARTELADO PARA CHECK-OUT	MÓVEIS E UTENSÍLIOS
325	COMPUTADORES E PERIFERICOS	COMPUTADORES E PERIFERICOS
326	Mem. 4GB DDR4	COMPUTADORES E PERIFERICOS
327	CARTELADO PARA CHECKIN 100CM	MÓVEIS E UTENSÍLIOS
328	KIT CARTELADO PARA CHECK-OUT	MÓVEIS E UTENSÍLIOS
329	Cartelado Para Checkin 100Cm	MÓVEIS E UTENSÍLIOS
330	Kit Cartelado Para Check-Out	MÓVEIS E UTENSÍLIOS
331	Estante em Aço 198x90x30 cm com 06 bandejas econ MDT CR	MÓVEIS E UTENSÍLIOS
332	Mem. 4GB DDR4	COMPUTADORES E PERIFERICOS
333	PORTA PREÇO MODELO E	MÓVEIS E UTENSÍLIOS
334	Porta Preço Modelo E	MÓVEIS E UTENSÍLIOS
335	SINALIZAÇÃO COLM• IAS PETG COM TEXTO	MÓVEIS E UTENSÍLIOS
336	CHECK OUT	MÓVEIS E UTENSÍLIOS
337	COMPUTADORES E PERIFERICOS	COMPUTADORES E PERIFERICOS
338	MÓDULO GÔNDOLA PROMOCIONAL	MÓVEIS E UTENSÍLIOS
339	Módulo Gondola Promocional	MÓVEIS E UTENSÍLIOS
340	Placa PABX Intelbras Impacta 16/40/68 04Troncos	COMPUTADORES E PERIFERICOS
341	Painel ACM com letras vazadas e acrílico com iluminação interna (Pequeno dupla 1,60x0,80m)	INSTALAÇÕES
342	SINALIZAÇÃO COLM• IAS H KIT	MÓVEIS E

Este documento é cópia do original, assinado digitalmente por ODAIR DE MORAES JUNIOR e Tribunal de Justica do Estado de Sao Paulo, protocolado em 21/12/2023 às 23:42 , sob o número WE36237000001410
Para conferir o original, acesse o site https://esaj.tjsp.jus.br/pastadigital/pg/abrirConferenciaDocumento.do, informe o processo 1000002-95.2023.8.26.0373 e código pCWbh1k0.

		UTENSÍLIOS
343	Sinalização Colmeias H Kit	MÓVEIS E UTENSÍLIOS
344	SINALIZAÇÃO COLM• IAS PETG COM TEXTO	MÓVEIS E UTENSÍLIOS
345	SINALIZAÇÃO GÔNDOLAS	MÓVEIS E UTENSÍLIOS
346	HUMANIZAÇÃO EM ACRÍLICO DE 4MM 100X50CM	MÓVEIS E UTENSÍLIOS
347	KIT PORTA PREÇO MODELO C	MÓVEIS E UTENSÍLIOS
348	PABX Intelbras Impacta 68I 0T/0RA	COMPUTADORES E PERIFERICOS
349	MÓDULO COLM• IA 80X250 KIT B	MÓVEIS E UTENSÍLIOS
350	HD 250 GB Seagate	COMPUTADORES E PERIFERICOS
351	Bematech Impressora Térmica De Recibos MP-4200 TH Interface	MÁQUINAS E EQUIPAMENTOS
352	Bematech Impressora Térmica De Recibos MP-4200 TH Interface	MÁQUINAS E EQUIPAMENTOS
353	KIT PORTA PREÇO MODELO A	MÓVEIS E UTENSÍLIOS
354	KIT 2 CREMALHEIRAS	MÓVEIS E UTENSÍLIOS
355	Mem. 4GB DDR4 2133 Kingston	COMPUTADORES E PERIFERICOS
356	Cadeira Giratória Executiva	MÓVEIS E UTENSÍLIOS
357	MÓVEIS E UTENSÍLIOS	MÓVEIS E UTENSÍLIOS
358	MÓVEIS E UTENSÍLIOS	MÓVEIS E UTENSÍLIOS
359	Holofotes De LED	INSTALAÇÕES
360	Inalador Nebulizador Medicate	MÓVEIS E UTENSÍLIOS
361	Leitor Código De Barra	MÓVEIS E UTENSÍLIOS
362	FRIG CRC12CB 120L BR 220V CONS	MÓVEIS E UTENSÍLIOS
363	Gabinete Micro ATX	COMPUTADORES E PERIFERICOS
364	KIT CARTELADO PARA CHECK-OUT	MÓVEIS E

Este documento é cópia do original, assinado digitalmente por ODAIR DE MORAES JUNIOR e Tribunal de Justica do Estado de Sao Paulo, protocolado em 21/12/2023 às 23:42 , sob o número WE36237000001410
Para conferir o original, acesse o site https://esaj.tjsp.jus.br/pastadigital/pg/abrirConferenciaDocumento.do, informe o processo 1000002-95.2023.8.26.0373 e código pCWbh1k0.

		UTENSÍLIOS
365	Climatizador Ventisol 100L 200V	MÓVEIS E UTENSÍLIOS
366	Climatizador Ventisol 100L 220V	MÓVEIS E UTENSÍLIOS
367	Climatizador Ventisol 100L 110V	MÓVEIS E UTENSÍLIOS
368	MÓDULO COLM• IA	MÓVEIS E UTENSÍLIOS
369	MAQUINAS E EQUIPAMENTOS	MÁQUINAS E EQUIPAMENTOS
370	HD 320GB 8MB Sata	COMPUTADORES E PERIFERICOS
371	COMPUTADORES E PERIFERICOS	COMPUTADORES E PERIFERICOS
372	MÓVEIS E UTENSÍLIOS	MÓVEIS E UTENSÍLIOS
373	PAINEL SLATT WALL	MÓVEIS E UTENSÍLIOS
374	Painel Slatt Wall	MÓVEIS E UTENSÍLIOS
375	Mem. 4GB DDR4	COMPUTADORES E PERIFERICOS
376	KIT PORTA PREÇO MODELO A GC88	MÓVEIS E UTENSÍLIOS
377	PORTA PREÇO MODELO E	MÓVEIS E UTENSÍLIOS
378	Porta Preço Modelo E	MÓVEIS E UTENSÍLIOS
379	PROCESSADOR INTEL DUAL CORE	COMPUTADORES E PERIFERICOS
380	BEMATECH RB-2000 MP-4200 TH GTN	MÁQUINAS E EQUIPAMENTOS
381	Bematech Impressora Termica De Recibos MP-4200 TH Interface	MÁQUINAS E EQUIPAMENTOS
382	Bematech Impressora Termica De Recibos MP-4200 TH Interface	MÁQUINAS E EQUIPAMENTOS
383	Bematech RB-200 MP-4200 TH GTN	MÁQUINAS E EQUIPAMENTOS
384	PROCESSADOR CORE I5	COMPUTADORES E PERIFERICOS
385	Leitor Código Barras USB C3tech	COMPUTADORES E PERIFERICOS

Este documento é cópia do original, assinado digitalmente por ODAIR DE MORAES JUNIOR e Tribunal de Justica do Estado de Sao Paulo, protocolado em 21/12/2023 às 23:42 , sob o número WE36237000001410
Para conferir o original, acesse o site https://esaj.tjsp.jus.br/pastadigital/pg/abrirConferenciaDocumento.do, informe o processo 1000002-95.2023.8.26.0373 e código pCWbh1k0.

386	KIT PRATELEIRAS EM MDF	MÓVEIS E UTENSÍLIOS
387	MÓVEIS E UTENSÍLIOS	MÓVEIS E UTENSÍLIOS
388	Bematech Impressora Fiscal Mp 2100 Thfi Sp	MÁQUINAS E EQUIPAMENTOS
389	COMPUTADORES E PERIFERICOS	COMPUTADORES E PERIFERICOS
390	Comp. Periféricos	COMPUTADORES E PERIFERICOS
391	COMPUTADORES E PERIFERICOS	COMPUTADORES E PERIFERICOS
392	Impressora Fiscal Bematech Mp2100	COMPUTADORES E PERIFERICOS
393	Impressora Fiscal Bematech Mp2100	COMPUTADORES E PERIFERICOS
394	Impressora Fiscal Bematech Mp2100	COMPUTADORES E PERIFERICOS
395	Leitor Código Barras USB C3tech	COMPUTADORES E PERIFERICOS
396	COMPUTADORES E PERIFERICOS	COMPUTADORES E PERIFERICOS
397	COMPUTADORES E PERIFERICOS	COMPUTADORES E PERIFERICOS
398	COMPUTADORES E PERIFERICOS	COMPUTADORES E PERIFERICOS
399	COMPUTADORES E PERIFERICOS	COMPUTADORES E PERIFERICOS
400	MB PCWare IPMH110	COMPUTADORES E PERIFERICOS
401	Impressora HP Laserjet M1132 MPF	COMPUTADORES E PERIFERICOS
402	Processador Intel Core I7	COMPUTADORES E PERIFERICOS
403	SINALIZAÇÃO GÔNDOLAS	MÓVEIS E UTENSÍLIOS
404	Monitor Led 18,5 Windescreen Philips	COMPUTADORES E PERIFERICOS
405	Nobreak Código Barras USB C3tech	COMPUTADORES E PERIFERICOS
406	Leitor Código De Barra E Teclado Multilaser	MÓVEIS E UTENSÍLIOS
407	MÓDULO COLM• IA 80X250 KIT A	MÓVEIS E

Este documento é cópia do original, assinado digitalmente por ODAIR DE MORAES JUNIOR e Tribunal de Justica do Estado de Sao Paulo, protocolado em 21/12/2023 às 23:42 , sob o número WE36237000001410
Para conferir o original, acesse o site https://esaj.tjsp.jus.br/pastadigital/pg/abrirConferenciaDocumento.do, informe o processo 1000002-95.2023.8.26.0373 e código pCWbh1k0.

Engº Carlos Eduardo Cardoso
CREA 0600531535
Avaliações e Perícias de Engenharia

		UTENSÍLIOS
408	BACK LIGHT RETO	MÓVEIS E UTENSÍLIOS
409	CHECK OUT	MÓVEIS E UTENSÍLIOS
410	Check Out	MÓVEIS E UTENSÍLIOS
411	BALCÃO CHECK-IN 60	MÓVEIS E UTENSÍLIOS
412	ACESSORIOS DERMOCOSM• TICOS KIT	MÓVEIS E UTENSÍLIOS
413	Acessórios Dermocosméticos Kit	MÓVEIS E UTENSÍLIOS
414	Monitor Led 18,5 Windescreen Philips	COMPUTADORES E PERIFERICOS
415	COMPUTADORES E PERIFERICOS	COMPUTADORES E PERIFERICOS
416	Nobreak Power Vision UPV 2200 VA Bivolt	COMPUTADORES E PERIFERICOS
417	COMPUTADORES	COMPUTADORES E PERIFERICOS
418	MÓDULO COLM• IA 92X250 KIT D	MÓVEIS E UTENSÍLIOS
419	BASE DE EMPILHAMENTO COM RODÖZIO	MÓVEIS E UTENSÍLIOS
420	Base De Empilhamento Com Rodizio	MÓVEIS E UTENSÍLIOS
421	SINALIZAÇÃO COLM• IAS MELAMÔNICO USINADO	MÓVEIS E UTENSÍLIOS
422	Sinalização Colombas Melamínico	MÓVEIS E UTENSÍLIOS
423	CARTELADO PARA CHECKIN 100CM	MÓVEIS E UTENSÍLIOS
424	HUMANIZAÇÃO EM ACRÍLICO DE 4MM 100X50CM	MÓVEIS E UTENSÍLIOS
425	MÓDULO COLM• IA	MÓVEIS E UTENSÍLIOS
426	KIT 2 CREMALHEIRAS	MÓVEIS E UTENSÍLIOS
427	Kit 2 Cremalheiras	MÓVEIS E UTENSÍLIOS
428	COMPUTADORES	COMPUTADORES E PERIFERICOS

Av. Orestes Pieroni Gobbo, 699 - Vila Harmonia / Fone: (016) 3331-7148 e ou 99782-8214
e-mail : cardosoepericias@yahoo.com.br e cardosoepericias@outlook.com
CEP: 14.802-560 / Araraquara - SP

Este documento é cópia do original, assinado digitalmente por ODAIR DE MORAES JUNIOR e Tribunal de Justica do Estado de Sao Paulo, protocolado em 21/12/2023 às 23:42 , sob o número WE36237000001410
Para conferir o original, acesse o site https://esaj.tjsp.jus.br/pastadigital/pg/abrirConferenciaDocumento.do, informe o processo 1000002-95.2023.8.26.0373 e código pCWbh1k0.

429	SINALIZAÇÃO GÔNDOLAS	MÓVEIS E UTENSÍLIOS
430	Processador Intel Dual Core	COMPUTADORES E PERIFERICOS
431	KIT PORTA PREÇO MODELO C	MÓVEIS E UTENSÍLIOS
432	Kit Porta Preço Modelo C	MÓVEIS E UTENSÍLIOS
433	SINALIZAÇÃO GÔNDOLAS	MÓVEIS E UTENSÍLIOS
434	Sinalização Gondolas	MÓVEIS E UTENSÍLIOS
435	COMPUTADORES	COMPUTADORES E PERIFERICOS
436	COMPUTADORES	COMPUTADORES E PERIFERICOS
437	KIT PORTA PREÇO MODELO A	MÓVEIS E UTENSÍLIOS
438	MOVEIS E UTENSILIOS	MÓVEIS E UTENSÍLIOS
439	MB Asus H110M-CS/BR	COMPUTADORES E PERIFERICOS
440	MB Pcware 1PMH110	COMPUTADORES E PERIFERICOS
441	Bematech Impressora Térmica De Recibos MP-4200 TH Interface	MÁQUINAS E EQUIPAMENTOS
442	Bematech Impressora Térmica De Recibos MP-4200 TH Interface	MÁQUINAS E EQUIPAMENTOS
443	2 ESPALAS LATERAIS DE ACRÍLICO	MÓVEIS E UTENSÍLIOS
444	2 Espalas Laterais De Acrílico	MÓVEIS E UTENSÍLIOS
445	2 Balança De Pesar Pessoas	MÓVEIS E UTENSÍLIOS
446	MÓDULO COLM• IA	MÓVEIS E UTENSÍLIOS
447	Nobreak Manag.Net 4+1400Bi SMS	COMPUTADORES E PERIFERICOS
448	PROCESSADOR INTEL DUAL CORE	COMPUTADORES E PERIFERICOS
449	HD 320 GB 8MB SATA	COMPUTADORES E PERIFERICOS
450	CARTELADO PARA CHECKIN 100CM	MÓVEIS E

Este documento é cópia do original, assinado digitalmente por ODAIR DE MORAES JUNIOR e Tribunal de Justica do Estado de Sao Paulo, protocolado em 21/12/2023 às 23:42 , sob o número WE36237000001410
Para conferir o original, acesse o site https://esaj.tjsp.jus.br/pastadigital/pg/abrirConferenciaDocumento.do, informe o processo 1000002-95.2023.8.26.0373 e código pCWbh1k0.

		UTENSÍLIOS
451	Cartelado Para Checkin 100Cm	MÓVEIS E UTENSÍLIOS
452	Monitor Led. Leitor De Barra	COMPUTADORES E PERIFERICOS
453	COLM• IAS KIT	MÓVEIS E UTENSÍLIOS
454	Colmeias Kit	MÓVEIS E UTENSÍLIOS
455	Kit Porta Prego Modelo A	MÓVEIS E UTENSÍLIOS
456	KIT PORTA PREÇO MODELO A	MÓVEIS E UTENSÍLIOS
457	Gaveta em MDF para Balcão DECK60	MÓVEIS E UTENSÍLIOS
458	MAQUINAS E EQUIPAMENTOS	MÁQUINAS E EQUIPAMENTOS
459	AR COND. 220V PISO TETO SPRINGER 60000BTU SILVERMAXI FRIO - EVAP. 42XQO60S5	MÓVEIS E UTENSÍLIOS
460	Memória 4GB DDR4 2133 Kingston	COMPUTADORES E PERIFERICOS
461	HUMANIZAÇÃO EM ACRÍLICO DE 4MM 100X50CM	MÓVEIS E UTENSÍLIOS
462	Impressora HP Laserjet Pro M402N	COMPUTADORES E PERIFERICOS
463	MÓDULO COLMOIA 92X250 KIT C	MÓVEIS E UTENSÍLIOS
464	KIT PORTA PREÇO MODELO C	MÓVEIS E UTENSÍLIOS
465	Kit Porta Preço Modelo C	MÓVEIS E UTENSÍLIOS
466	BACK LIGHT RETO COM IMAGEM AMBOS	MÓVEIS E UTENSÍLIOS
467	KIT PORTA PREÇO MODELO A	MÓVEIS E UTENSÍLIOS
468	BALCÃO CHECK IN	MÓVEIS E UTENSÍLIOS
469	Balcão Check In	MÓVEIS E UTENSÍLIOS
470	Coletor De Dados Dc	COMPUTADORES E PERIFERICOS
471	Bematech Impressora Térmica De Recibos MP-4200 TH Interface	MÁQUINAS E EQUIPAMENTOS

Este documento é cópia do original, assinado digitalmente por ODAIR DE MORAES JUNIOR e Tribunal de Justica do Estado de Sao Paulo, protocolado em 21/12/2023 às 23:42 , sob o número WE36237000001410
Para conferir o original, acesse o site https://esaj.tjsp.jus.br/pastadigital/pg/abrirConferenciaDocumento.do, informe o processo 1000002-95.2023.8.26.0373 e código pCWbh1k0.

472	Bematech RB-200 MP-4200 TH GTN	MÁQUINAS E EQUIPAMENTOS
473	PONTA PARA COLMEIA H - ALTURA DE 250	MÓVEIS E UTENSÍLIOS
474	Ponta Para Colmeia H - Altura De 250	MÓVEIS E UTENSÍLIOS
475	Leitor Código Barras	COMPUTADORES E PERIFERICOS
476	BALCÃO CHECK-IN 80	MÓVEIS E UTENSÍLIOS
477	FACHADA	INSTALAÇÕES
478	GÔNDOLA PROMOCOCIONAL C/ DIVISORIA	MÓVEIS E UTENSÍLIOS
479	COMPUTADORES	COMPUTADORES E PERIFERICOS
480	MB Asus H110M-CS/BR	COMPUTADORES E PERIFERICOS
481	SINALIZAÇÃO GÔNDOLAS	MÓVEIS E UTENSÍLIOS
482	DERMOCOSMETICO DUPLO	MÓVEIS E UTENSÍLIOS
483	Dermocosmético Duplo	MÓVEIS E UTENSÍLIOS
484	Fiochi Maquinas E Balanças Ltda	MÓVEIS E UTENSÍLIOS
485	KIT GANCHO PARA COLM• IA	MÓVEIS E UTENSÍLIOS
486	Kit Gancho Para Colmeia	MÓVEIS E UTENSÍLIOS
487	MÓDULO COLM• IA	MÓVEIS E UTENSÍLIOS
488	MOVEIS E UTENSILIOS	MÓVEIS E UTENSÍLIOS
489	Resfriador d'água para Panific.100l 220, Frilux	MÓVEIS E UTENSÍLIOS
490	Resfriador d'agua para Panific.100l 220, Frilux	MÓVEIS E UTENSÍLIOS
491	KIT 40 GANCHOS PEG BOARD COM PORTA PREÇO 94036000	MÓVEIS E UTENSÍLIOS
492	Kit 40 ganchos peg board com	MÓVEIS E UTENSÍLIOS
493	HUMANIZAÇÃO EM ACRÍLICO DE 4MM 122X61CM	MÓVEIS E UTENSÍLIOS

Este documento é cópia do original, assinado digitalmente por ODAIR DE MORAES JUNIOR e Tribunal de Justica do Estado de Sao Paulo, protocolado em 21/12/2023 às 23:42 , sob o número WE36237000001410
Para conferir o original, acesse o site https://esaj.tjsp.jus.br/pastadigital/pg/abrirConferenciaDocumento.do, informe o processo 1000002-95.2023.8.26.0373 e código pCWbh1k0.

Engº Carlos Eduardo Cardoso
CREA 0600531535
Avaliações e Perícias de Engenharia

494	Resfriador d'água para Panific.100l 220, Frilux	MÓVEIS E UTENSÍLIOS
495	MOVEIS E UTENSILIOS	MÓVEIS E UTENSÍLIOS
496	PONTA PARA COLM• IA H - ALTURA DE 250	MÓVEIS E UTENSÍLIOS
497	MÓDULO COLM• IA 92X250 KIT A	MÓVEIS E UTENSÍLIOS
498	Saldo Inicial 2013 - Anteriores	TELEFONE
499	MÓDULO GÔNDOLA PROMOCIONAL	MÓVEIS E UTENSÍLIOS
500	PONTA PARA COLM• IA H - ALTURA DE 250	MÓVEIS E UTENSÍLIOS
501	Ponta Para Colmeia H - Altura De 250	MÓVEIS E UTENSÍLIOS
502	BALCÃO CHECK-IN 100	MÓVEIS E UTENSÍLIOS
503	Nobreak Manag.Net 4+1400Bi SMS	COMPUTADORES E PERIFERICOS
504	DERMO DUPLO	MÓVEIS E UTENSÍLIOS
505	Geladeira Visa Cooler	MÓVEIS E UTENSÍLIOS
506	MB Asus H110M-CS/BR	COMPUTADORES E PERIFERICOS
507	Divisória Normal Eucatex/ Fono Pvc	MÓVEIS E UTENSÍLIOS
508	CHECK OUT	MÓVEIS E UTENSÍLIOS
509	ARMARIO DE ESTOQUE	MÓVEIS E UTENSÍLIOS
510	COLMEIAS KIT	MÓVEIS E UTENSÍLIOS
511	Colmeias Kit	MÓVEIS E UTENSÍLIOS
512	MÓDULO COLMEIA	MÓVEIS E UTENSÍLIOS
513	Geladeira VISA SLIN 300 BRANCO Frilux	MÓVEIS E UTENSÍLIOS
514	AR COND. 220V PISO TETO SPRINGER 60000BTU SILVERMAXI FRIO - COND. 38CCO060535	MÓVEIS E UTENSÍLIOS
515	PROCESSADOR INTEL DUAL CORE	COMPUTADORES E PERIFERICOS

Av. Orestes Pieroni Gobbo, 699 - Vila Harmonia / Fone: (016) 3331-7148 e ou 99782-8214
e-mail : cardosoepericias@yahoo.com.br e cardosoepericias@outlook.com
CEP: 14.802-560 / Araraquara - SP

Este documento é cópia do original, assinado digitalmente por ODAIR DE MORAES JUNIOR e Tribunal de Justica do Estado de Sao Paulo, protocolado em 21/12/2023 às 23:42 , sob o número WE36237000001410
Para conferir o original, acesse o site https://esaj.tjsp.jus.br/pastadigital/pg/abrirConferenciaDocumento.do, informe o processo 1000002-95.2023.8.26.0373 e código pCWbh1k0.

516	Cond.Samsung	MÓVEIS E UTENSÍLIOS
517	GÔNDOLA CONTÍNUA CURVA	MÓVEIS E UTENSÍLIOS
518	COMPUTADORES	COMPUTADORES E PERIFERICOS
519	COMPUTADORES	COMPUTADORES E PERIFERICOS
520	COMPUTADORES	COMPUTADORES E PERIFERICOS
521	BALCÃO CHECK-IN 80	MÓVEIS E UTENSÍLIOS
522	Balcão Check-In 80	MÓVEIS E UTENSÍLIOS
523	BACKLIGHT CURVO	MÓVEIS E UTENSÍLIOS
524	Backlight Curvo	MÓVEIS E UTENSÍLIOS
525	DISPLAY PLOTADO	MÓVEIS E UTENSÍLIOS
526	Display Plotado	MÓVEIS E UTENSÍLIOS
527	BACK LIGHT RETO	MÓVEIS E UTENSÍLIOS
528	Back Light Reto	MÓVEIS E UTENSÍLIOS
529	Processador Intel Dua Core	COMPUTADORES E PERIFERICOS
530	Sinalização Gondolas	MÓVEIS E UTENSÍLIOS
531	SINALIZAÇÃO GÔNDOLAS	MÓVEIS E UTENSÍLIOS
532	BALCÃO CHECK-IN 100	MÓVEIS E UTENSÍLIOS
533	KIT 40 GANCHOS PEG BOARD COM PORTA PREÇO 94036000	MÓVEIS E UTENSÍLIOS
534	Kit 40 Ganchos Peg Board Com Porta Preço	MÓVEIS E UTENSÍLIOS
535	HUMANIZAÇÃO EM ACRÍLICO DE 4MM 122X61CM 94036000	MÓVEIS E UTENSÍLIOS
536	Humanização Em Acrílico De 4Mm 122X61Cm	MÓVEIS E UTENSÍLIOS
537	SINALIZAÇÃO GÔNDOLAS	MÓVEIS E

Este documento é cópia do original, assinado digitalmente por ODAIR DE MORAES JUNIOR e Tribunal de Justica do Estado de Sao Paulo, protocolado em 21/12/2023 às 23:42 , sob o número WE36237000001410
Para conferir o original, acesse o site https://esaj.tjsp.jus.br/pastadigital/pg/abrirConferenciaDocumento.do, informe o processo 1000002-95.2023.8.26.0373 e código pCWbh1k0.

		UTENSÍLIOS
538	Display Plotado	MÓVEIS E UTENSÍLIOS
539	DISPLAY PLOTADO	MÓVEIS E UTENSÍLIOS
540	BACK LIGHT RETO	MÓVEIS E UTENSÍLIOS
541	Bematech Impressora Fiscal	MÁQUINAS E EQUIPAMENTOS
542	Bematech Impressora Fiscal	MÁQUINAS E EQUIPAMENTOS
543	Bematech Imp Mp2100	MÁQUINAS E EQUIPAMENTOS
544	COLM• IAS KIT	MÓVEIS E UTENSÍLIOS
545	Colmeias Kit	MÓVEIS E UTENSÍLIOS
546	AC. PONTA GÔNDOLA CONT. C/ PRAT. MDF	MÓVEIS E UTENSÍLIOS
547	2 ESPALAS LATERAIS DE ACRÍLICO	MÓVEIS E UTENSÍLIOS
548	2 Espalas Laterais De Acrílico	MÓVEIS E UTENSÍLIOS
549	MÓDULO COLM• IA	MÓVEIS E UTENSÍLIOS
550	Módulo Colmeia	MÓVEIS E UTENSÍLIOS
551	Ar Cond. 220V Split ELGIN 24000BTU ECO INVERTER FRIO - EVAP. 45HVFE24B2IA	MÓVEIS E UTENSÍLIOS
552	Kit prateleiras em mdf	MÓVEIS E UTENSÍLIOS
553	KIT PRATELEIRAS EM MDF	MÓVEIS E UTENSÍLIOS
554	CHECK OUT	MÓVEIS E UTENSÍLIOS
555	MÓDULO GÔNDOLA PROMOCIONAL	MÓVEIS E UTENSÍLIOS
556	M¢dulo Gondola Promocional	MÓVEIS E UTENSÍLIOS
557	Nobreak Power Vision UPV 2200 VA Bivolt	COMPUTADORES E PERIFERICOS
558	CHECK OUT	MÓVEIS E UTENSÍLIOS

Este documento é cópia do original, assinado digitalmente por ODAIR DE MORAES JUNIOR e Tribunal de Justica do Estado de Sao Paulo, protocolado em 21/12/2023 às 23:42 , sob o número WE36237000001410
Para conferir o original, acesse o site https://esaj.tjsp.jus.br/pastadigital/pg/abrirConferenciaDocumento.do, informe o processo 1000002-95.2023.8.26.0373 e código kMiXbJqL.

Engº Carlos Eduardo Cardoso
CREA 0600531535
Avaliações e Perícias de Engenharia

559	SP5000 FARMA - PROCESSADOR ESTATICO	COMPUTADORES E PERIFERICOS
560	MONITOR LED AOC 15,6	COMPUTADORES E PERIFERICOS
561	MÓDULO COLM• IA	MÓVEIS E UTENSÍLIOS
562	Humanização Em Acrílico De 4Mm 122X61Cm	MÓVEIS E UTENSÍLIOS
563	HUMANIZAÇÃO EM ACRÍLICO DE 4MM 122X61CM 94036000	MÓVEIS E UTENSÍLIOS
564	MÓDULO COLM• IA	MÓVEIS E UTENSÍLIOS
565	Módulo Colmeia	MÓVEIS E UTENSÍLIOS
566	BACKLIGHT CURVO P/ COLMEIA	MÓVEIS E UTENSÍLIOS
567	Fachada	INSTALAÇÕES
568	Nobreak Manag.Net 4+1400Bi SMS	COMPUTADORES E PERIFERICOS
569	GÔNDOLA PROMOCOCIONAL C/ DIVISORIA	MÓVEIS E UTENSÍLIOS
570	COMPUTADORES	COMPUTADORES E PERIFERICOS
571	CHECK OUT	MÓVEIS E UTENSÍLIOS
572	Check Out	MÓVEIS E UTENSÍLIOS
573	2 ESPALAS LATERAIS DE ACRÍLICO	MÓVEIS E UTENSÍLIOS
574	AC. PONTA GÔNDOLA CONT. C/ PRAT. MDF	MÓVEIS E UTENSÍLIOS
575	COMPUTADORES	COMPUTADORES E PERIFERICOS
576	SINALIZAÇÃO COLM• IAS MELAMÔNICO USINADO	MÓVEIS E UTENSÍLIOS
577	Sinalização Colmeias Melamínico Usinado	MÓVEIS E UTENSÍLIOS
578	MÓDULO GÔNDOLA PROMOCIONAL	MÓVEIS E UTENSÍLIOS
579	Modulo Gondola Promocional	MÓVEIS E UTENSÍLIOS
580	KIT - ILUMINAÇÃO LED	MÓVEIS E UTENSÍLIOS

Av. Orestes Pieroni Gobbo, 699 - Vila Harmonia / Fone: (016) 3331-7148 e ou 99782-8214
e-mail : cardosoepericias@yahoo.com.br e cardosoepericias@outlook.com
CEP: 14.802-560 / Araraquara - SP

Este documento é cópia do original, assinado digitalmente por ODAIR DE MORAES JUNIOR e Tribunal de Justica do Estado de Sao Paulo, protocolado em 21/12/2023 às 23:42 , sob o número WE36237000001410
Para conferir o original, acesse o site https://esaj.tjsp.jus.br/pastadigital/pg/abrirConferenciaDocumento.do, informe o processo 1000002-95.2023.8.26.0373 e código kMiXbJqL.

581	Kit - Iluminação Led	MÓVEIS E UTENSÍLIOS
582	COMPUTADORES	COMPUTADORES E PERIFERICOS
583	KIT 2 CREMALHEIRAS	MÓVEIS E UTENSÍLIOS
584	Kit 2 Cremalheiras	MÓVEIS E UTENSÍLIOS
585	2 ESPALAS LATERAIS DE ACRÍLICO	MÓVEIS E UTENSÍLIOS
586	Split 2400 HW v Frio Springer Midea Wifi-Ev AP	MÓVEIS E UTENSÍLIOS
587	HUMANIZAÇÃO EM ACRÍLICO DE 4MM 122X61CM 94036000	MÓVEIS E UTENSÍLIOS
588	Humanização Em Acrílico De 4Mm	MÓVEIS E UTENSÍLIOS
589	Proc. Intel Core I3 3.4	COMPUTADORES E PERIFERICOS
590	SINALIZAÇÃO GÔNDOLAS	MÓVEIS E UTENSÍLIOS
591	MAQUINAS E EQUIPAMENTOS	MÁQUINAS E EQUIPAMENTOS
592	MB Asus H110M-CS/BR	COMPUTADORES E PERIFERICOS
593	PROCESSADOR INTEL DUAL CORE	COMPUTADORES E PERIFERICOS
594	Toner Hp, Monitor Lg Ld 15,6	COMPUTADORES E PERIFERICOS
595	Toldo de ACM com forro de PVC e telhado em chapa 8,60X1,50M	INSTALAÇÕES
596	COMPUTADORES	COMPUTADORES E PERIFERICOS
597	EVAP HI-WALL 45SRFI240002 24000FR ELGIN 220V HOR	MÓVEIS E UTENSÍLIOS
598	Unid. Int.Cond.Ar Cassete 36000	MÓVEIS E UTENSÍLIOS
599	MÓDULO COLMEIA	MÓVEIS E UTENSÍLIOS
600	10 Nobreak Manag. Net 4	COMPUTADORES E PERIFERICOS
601	BACK LIGHT RETO	MÓVEIS E UTENSÍLIOS
602	Back Light Reto	MÓVEIS E UTENSÍLIOS

Este documento é cópia do original, assinado digitalmente por ODAIR DE MORAES JUNIOR e Tribunal de Justica do Estado de Sao Paulo, protocolado em 21/12/2023 às 23:42 , sob o número WE36237000001410
Para conferir o original, acesse o site https://esaj.tjsp.jus.br/pastadigital/pg/abrirConferenciaDocumento.do, informe o processo 1000002-95.2023.8.26.0373 e código kMiXbJqL.

603	Tapete Ton Nobre	MÓVEIS E UTENSÍLIOS
604	Painel ACM com letras vazadas e acrílico com iluminação interna 3,00x1,20M	INSTALAÇÕES
605	COLMEIAS KIT	MÓVEIS E UTENSÍLIOS
606	Colmeias Kit	MÓVEIS E UTENSÍLIOS
607	Ar Cond. 220V Split ELGIN 24000BTU ECO INVERTER FRIO - COND. 45HVFE24B2IA	MÁQUINAS E EQUIPAMENTOS
608	AC. APGC2 PONTA GÔNDOLA CONTÍNUA	MÓVEIS E UTENSÍLIOS
609	Ac. Apgc2 Ponta Gondola Continua	MÓVEIS E UTENSÍLIOS
610	MAQUINAS E EQUIPAMENTOS	MÁQUINAS E EQUIPAMENTOS
611	MÓDULO COLMEIA 92X250 KIT B	MÓVEIS E UTENSÍLIOS
612	CHECK OUT	MÓVEIS E UTENSÍLIOS
613	CHECK OUT	MÓVEIS E UTENSÍLIOS
614	BALCÃO CHECK-IN 80	MÓVEIS E UTENSÍLIOS
615	FACHADA CONFECCIONADA EM METAL AÇO E REVESTIDA DE ACM BRANCO-16,40X1,50M	INSTALAÇÕES
616	KIT PORTA PREÇO MODELO A	MÓVEIS E UTENSÍLIOS
617	Kit Porta Preço Modelo A	MÓVEIS E UTENSÍLIOS
618	AC. APGC5 PONTA GÔNDOLA CONTÍNUA	MÓVEIS E UTENSÍLIOS
619	Ac. Apgc5 Ponta Gondola Continua	MÓVEIS E UTENSÍLIOS
620	KIT PORTA PREÇO MODELO A	MÓVEIS E UTENSÍLIOS
621	Kit Porta Preço Modelo A	MÓVEIS E UTENSÍLIOS
622	DISPLAY PLOTADO	MÓVEIS E UTENSÍLIOS
623	Nobreak Manag.Net 4+1400Bi SMS	COMPUTADORES E PERIFERICOS
624	COLMEIAS KIT	MÓVEIS E

Este documento é cópia do original, assinado digitalmente por ODAIR DE MORAES JUNIOR e Tribunal de Justica do Estado de Sao Paulo, protocolado em 21/12/2023 às 23:42 , sob o número WE36237000001410
Para conferir o original, acesse o site https://esaj.tjsp.jus.br/pastadigital/pg/abrirConferenciaDocumento.do, informe o processo 1000002-95.2023.8.26.0373 e código kMiXbJqL.

		UTENSÍLIOS
625	Colmeias Kit	MÓVEIS E UTENSÍLIOS
626	MÓDULO COLMEIA	MÓVEIS E UTENSÍLIOS
627	KIT PRATELEIRAS EM MDF	MÓVEIS E UTENSÍLIOS
628	Kit Prateleiras Em Mdf	MÓVEIS E UTENSÍLIOS
629	DISPLAY PLOTADO	MÓVEIS E UTENSÍLIOS
630	Painel ACM com letras vazadas e acrílico com iluminação interna 3,50x1,30M	INSTALAÇÕES
631	MÓDULO COLMEIA 92X30X220	MÓVEIS E UTENSÍLIOS
632	Módulo Colmeia 92X30X220	MÓVEIS E UTENSÍLIOS
633	BALCÃO CHECK OUT	MÓVEIS E UTENSÍLIOS
634	Balcão Check Out	MÓVEIS E UTENSÍLIOS
635	MÓVEIS E UTENSÍLIOS	MÓVEIS E UTENSÍLIOS
636	MÓVEIS E UTENSÍLIOS	MÓVEIS E UTENSÍLIOS
637	Fachada	INSTALAÇÕES
638	MÓDULO COLMEIA	MÓVEIS E UTENSÍLIOS
639	Nobreak	MÓVEIS E UTENSÍLIOS
640	Ar Condicionado	MÓVEIS E UTENSÍLIOS
641	Climatizador Evaporativo P42 INOVARE	MÁQUINAS E EQUIPAMENTOS
642	COLMEIAS KIT	MÓVEIS E UTENSÍLIOS
643	Colmeias Kit	MÓVEIS E UTENSÍLIOS
644	GÔNDOLA CONTÍNUA CURVA	MÓVEIS E UTENSÍLIOS
645	Gondola Continua Curva	MÓVEIS E UTENSÍLIOS
646	COND HI-WAL 45SRFE240002 24000FR ELGIN 220V HOR	MÓVEIS E

Este documento é cópia do original, assinado digitalmente por ODAIR DE MORAES JUNIOR e Tribunal de Justica do Estado de Sao Paulo, protocolado em 21/12/2023 às 23:42 , sob o número WE36237000001410
Para conferir o original, acesse o site https://esaj.tjsp.jus.br/pastadigital/pg/abrirConferenciaDocumento.do, informe o processo 1000002-95.2023.8.26.0373 e código kMiXbJqL.

		UTENSÍLIOS
647	Ar Condicionado	MÓVEIS E UTENSÍLIOS
648	MÓDULO COLMEIA	MÓVEIS E UTENSÍLIOS
649	COLMEIAS KIT	MÓVEIS E UTENSÍLIOS
650	Colmeias Kit	MÓVEIS E UTENSÍLIOS
651	CHECK OUT	MÓVEIS E UTENSÍLIOS
652	INSTALAÇÕES	INSTALAÇÕES
653	INSTALAÇÕES	INSTALAÇÕES
654	Nokia 302 Cinza Básico	TELEFONE
655	Ar Condicionado	MÓVEIS E UTENSÍLIOS
656	GÔNDOLA CONTÍNUA CURVA 88X120X60 KIT B	MÓVEIS E UTENSÍLIOS
657	BALCÃO CHECK-IN 100	MÓVEIS E UTENSÍLIOS
658	COLMEIAS H KIT	MÓVEIS E UTENSÍLIOS
659	Colmeias H Kit	MÓVEIS E UTENSÍLIOS
660	MÓDULO COLMEIA	MÓVEIS E UTENSÍLIOS
661	EVAP PISO/TETO 45PHFI360002 36FR ELGIN SPLIT	MÓVEIS E UTENSÍLIOS
662	AC. APGC10 PONTA GÔNDOLA CONTÍNUA	MÓVEIS E UTENSÍLIOS
663	Ac. Apgc10 Ponta Gondola Continua	MÓVEIS E UTENSÍLIOS
664	PAINEL SLAT WALL	MÓVEIS E UTENSÍLIOS
665	PAINEL SLAT WALL	MÓVEIS E UTENSÍLIOS
666	MÓDULO COLMEIA	MÓVEIS E UTENSÍLIOS
667	GÔNDOLA CONTÍNUA KIT	MÓVEIS E UTENSÍLIOS
668	Gondola Continua Kit	MÓVEIS E UTENSÍLIOS

Este documento é cópia do original, assinado digitalmente por ODAIR DE MORAES JUNIOR e Tribunal de Justica do Estado de Sao Paulo, protocolado em 21/12/2023 às 23:42 , sob o número WE36237000001410
Para conferir o original, acesse o site https://esaj.tjsp.jus.br/pastadigital/pg/abrirConferenciaDocumento.do, informe o processo 1000002-95.2023.8.26.0373 e código kMiXbJqL.

669	"Tanca Monitor Touch Screen 15"" TMT 520"	COMPUTADORES E PERIFERICOS
670	BALCÃO CHECK-IN 100	MÓVEIS E UTENSÍLIOS
671	Balcão Check-In 100	MÓVEIS E UTENSÍLIOS
672	Split 2400 HW v Frio Springer Midia Wifi-220v	MÁQUINAS E EQUIPAMENTOS
673	MÓVEIS E UTENSÍLIOS	MÓVEIS E UTENSÍLIOS
674	CORTINA DE AR ACA125B 1,20 MT TOTALINE CT REMOTO 220V	MÓVEIS E UTENSÍLIOS
675	MÓVEIS E UTENSÍLIOS	MÓVEIS E UTENSÍLIOS
676	Módulo Colmeia	MÓVEIS E UTENSÍLIOS
677	MÓDULO COLM• IA	MÓVEIS E UTENSÍLIOS
678	Gabinete/Teclado/Mouse/Hd	COMPUTADORES E PERIFERICOS
679	BALCÃO CHECK IN	MÓVEIS E UTENSÍLIOS
680	Balcão Check In	MÓVEIS E UTENSÍLIOS
681	GÔNDOLA CONTÍNUA CURVA 88X120X60 KIT A	MÓVEIS E UTENSÍLIOS
682	GÔNDOLA CONTÍNUA CURVA	MÓVEIS E UTENSÍLIOS
683	Gondola Continua Curva	MÓVEIS E UTENSÍLIOS
684	GÔNDOLA CONTÍNUA CURVA	MÓVEIS E UTENSÍLIOS
685	MÓVEIS E UTENSÍLIOS	MÓVEIS E UTENSÍLIOS
686	COND SPLIT 45PHFE360002 36FR ELGIN 220V	MÓVEIS E UTENSÍLIOS
687	Bematch Impressora Fiscal Mp2100	MÁQUINAS E EQUIPAMENTOS
688	Modulo Lateral/Cesto P/Comprimido Check	MÓVEIS E UTENSÍLIOS
689	Painel Slat Wall P.M.C. 314.03	MÓVEIS E UTENSÍLIOS
690	GÔNDOLA CONTÍNUA CURVA	MÓVEIS E

Este documento é cópia do original, assinado digitalmente por ODAIR DE MORAES JUNIOR e Tribunal de Justica do Estado de Sao Paulo, protocolado em 21/12/2023 às 23:42 , sob o número WE36237000001410
Para conferir o original, acesse o site https://esaj.tjsp.jus.br/pastadigital/pg/abrirConferenciaDocumento.do, informe o processo 1000002-95.2023.8.26.0373 e código kMiXbJqL.

		UTENSÍLIOS
691	Gondola Continua Kit	MÓVEIS E UTENSÍLIOS
692	GÔNDOLA CONTÍNUA KIT	MÓVEIS E UTENSÍLIOS
693	ARMARIO	MÓVEIS E UTENSÍLIOS
694	ARMARIO	MÓVEIS E UTENSÍLIOS
695	BALCÃO	MÓVEIS E UTENSÍLIOS
696	BALCÃO	MÓVEIS E UTENSÍLIOS
697	COMPUTADORES E PERIFERICOS	COMPUTADORES E PERIFERICOS
698	Ar Condicionado	MÓVEIS E UTENSÍLIOS
699	Modulo	MÓVEIS E UTENSÍLIOS
700	MAQUINAS E EQUIPAMENTOS	MÁQUINAS E EQUIPAMENTOS
701	Fachada	INSTALAÇÕES
702	Balcão P.M.C. 678.09	MÓVEIS E UTENSÍLIOS
703	Armário P.M.C. 996.19	MÓVEIS E UTENSÍLIOS
704	Conjunto mobiliário	MÓVEIS E UTENSÍLIOS
705	Gondola P.M.C. 939.04	MÓVEIS E UTENSÍLIOS
706	Balcão/Prateleira/Gondola	MÓVEIS E UTENSÍLIOS
707	N° Lanç.86113/873464	MÓVEIS E UTENSÍLIOS
708	GÔNDOLA	MÓVEIS E UTENSÍLIOS
709	GÔNDOLA	MÓVEIS E UTENSÍLIOS
710	Modulo Lateral/Balcão	MÓVEIS E UTENSÍLIOS
711	Modulo Gondola	MÓVEIS E UTENSÍLIOS
712	Saldo Inicial 2013 - Anteriores	VEÍCULOS

Este documento é cópia do original, assinado digitalmente por ODAIR DE MORAES JUNIOR e Tribunal de Justica do Estado de Sao Paulo, protocolado em 21/12/2023 às 23:42 , sob o número WE36237000001410
Para conferir o original, acesse o site https://esaj.tjsp.jus.br/pastadigital/pg/abrirConferenciaDocumento.do, informe o processo 1000002-95.2023.8.26.0373 e código kMiXbJqL.

713	Modulo/Painel/Balcão/Gondola	MÓVEIS E UTENSÍLIOS
714	Saldo Inicial 2013 - Anteriores	INSTALAÇÕES
715	Saldo Inicial 2013 - Anteriores	COMPUTADORES E PERIFERICOS
716	Saldo Inicial 2013 - Anteriores	MÓVEIS E UTENSÍLIOS
717	CONJUNTO DE ARMARIOS EXPOSITORES	MÓVEIS E UTENSÍLIOS
718	POLTRONA DIRETOR GOMADA VIENA	MÓVEIS E UTENSÍLIOS
719	BALCAO RECEPCAO	MÓVEIS E UTENSÍLIOS
720	CADEIRA GIRATORIA PRESIDENTE	MÓVEIS E UTENSÍLIOS
721	CADEIRAO P/ BISTRO DOBRAVEL IMBUIA MADESIL	MÓVEIS E UTENSÍLIOS
722	MESA BISTRO DOBRAVEL IMBUIA MADESIL	MÓVEIS E UTENSÍLIOS
723	SOFA SUBLIME	MÓVEIS E UTENSÍLIOS
724	SOFA SUBLIME	MÓVEIS E UTENSÍLIOS
725	ARMARIO BAIXO CREDENCE	MÓVEIS E UTENSÍLIOS
726	CADEIRA FIXA	MÓVEIS E UTENSÍLIOS
727	CONJUNTO MESAS EM L 1,60X1,60M	MÓVEIS E UTENSÍLIOS
728	GAVETEIRO VOLANTE 4 GAVETAS	MÓVEIS E UTENSÍLIOS
729	MESA REUNIAO BOTE 3,20X1,40M	MÓVEIS E UTENSÍLIOS
730	PARAFUSADEIRA/ FURADEIRA	MÁQUINAS E EQUIPAMENTOS
731	ARMARIO E BANCADA EM MDF	MÓVEIS E UTENSÍLIOS
732	ARMARIO EM ACO	MÓVEIS E UTENSÍLIOS
733	CADEIRA GIRATORIA EXECUTIVA	MÓVEIS E UTENSÍLIOS
734	ROUPEIRO EM AÇO	MÓVEIS E UTENSÍLIOS

Este documento é cópia do original, assinado digitalmente por ODAIR DE MORAES JUNIOR e Tribunal de Justica do Estado de Sao Paulo, protocolado em 21/12/2023 às 23:42 , sob o número WE36237000001410
Para conferir o original, acesse o site https://esaj.tjsp.jus.br/pastadigital/pg/abrirConferenciaDocumento.do, informe o processo 1000002-95.2023.8.26.0373 e código kMiXbJqL.

735	MESA EM MADEIRA WOOD 120X60 CM TP 25 MM BC COM 4 DIV LAT GF	MÓVEIS E UTENSÍLIOS
736	MESA SUBLIME 170X70 CM CROMADO	MÓVEIS E UTENSÍLIOS
737	SOFA SUBLIME	MÓVEIS E UTENSÍLIOS
738	ESTANTE EM AÇO GALV	MÓVEIS E UTENSÍLIOS
739	ROUPEIRO EM AÇO	MÓVEIS E UTENSÍLIOS
740	PRATELEIRAS	MÓVEIS E UTENSÍLIOS
741	MOVEIS PLANEJADOS	MÓVEIS E UTENSÍLIOS
742	HD SSD 240GB	COMPUTADORES E PERIFERICOS
743	PROCESSADOR INTEL	COMPUTADORES E PERIFERICOS
744	PRATELEIRAS E PORTAS EM MDF	MÓVEIS E UTENSÍLIOS
745	ESTANTE EM AÇO GALV	MÓVEIS E UTENSÍLIOS
746	FONTE ALIMENTACAO 500W COUGAR 80 PLUS WHITE PFC ATIVO	COMPUTADORES E PERIFERICOS
747	HD SSD 120 GB	COMPUTADORES E PERIFERICOS
748	PROCESSADOR INTEL	COMPUTADORES E PERIFERICOS
749	ARMARIO EM ACO	MÓVEIS E UTENSÍLIOS
750	CADEIRA FIXA	MÓVEIS E UTENSÍLIOS
751	ROUPEIRO EM AÇO	MÓVEIS E UTENSÍLIOS
752	REFRIGERADOR VERTICAL	MÓVEIS E UTENSÍLIOS
753	GAZEBO FLEX	MÓVEIS E UTENSÍLIOS
754	HD SSD 120 GB	COMPUTADORES E PERIFERICOS
755	PROC. INTEL CORE 13	COMPUTADORES E PERIFERICOS
756	NOTEBOOK	COMPUTADORES

Este documento é cópia do original, assinado digitalmente por ODAIR DE MORAES JUNIOR e Tribunal de Justica do Estado de Sao Paulo, protocolado em 21/12/2023 às 23:42 , sob o número WE36237000001410
Para conferir o original, acesse o site https://esaj.tjsp.jus.br/pastadigital/pg/abrirConferenciaDocumento.do, informe o processo 1000002-95.2023.8.26.0373 e código kMiXbJqL.

Engº Carlos Eduardo Cardoso
CREA 0600531535
Avaliações e Perícias de Engenharia

		E PERIFERICOS
757	POSTE PADRAO	INSTALAÇÕES
758	MOVEIS, EM GERAL, CONFECCIONADOS EM MDF (1 GABINETE DE PIA,	MÓVEIS E UTENSÍLIOS
759	MOVEIS, EM GERAL, CONFECCIONADOS EM MDF (1 GABINETE DE PIA,	MÓVEIS E UTENSÍLIOS
760	IMPRESSORA	COMPUTADORES E PERIFERICOS
761	Magnetos Promocionais Personalizados	COMPUTADORES E PERIFERICOS
762	BATERIA POWERTEK	COMPUTADORES E PERIFERICOS
763	HD SSD 120 GB	COMPUTADORES E PERIFERICOS
764	PROC. INTEL CORE 13	COMPUTADORES E PERIFERICOS
765	ARMARIO EM AÇO	MÓVEIS E UTENSÍLIOS
766	CADEIRA FIXA	MÓVEIS E UTENSÍLIOS
767	CADEIRA GIRATORIA EXECUTIVA	MÓVEIS E UTENSÍLIOS
768	GAVETEIRO VOLANTE 4 GAVETAS	MÓVEIS E UTENSÍLIOS
769	FONTE CFTV 12V 10A	COMPUTADORES E PERIFERICOS
770	SAT FISCAL SPB	COMPUTADORES E PERIFERICOS
771	CABEÇA IMPRESSAO	COMPUTADORES E PERIFERICOS
772	HD SSD 120 GB	COMPUTADORES E PERIFERICOS
773	MEMORIA DDR 4GB	COMPUTADORES E PERIFERICOS
774	ROLO PRESSOR	COMPUTADORES E PERIFERICOS
775	PICKUP ROLLER PUXADOR PAPEL HP 1132	COMPUTADORES E PERIFERICOS
776	BANQUETA ALTA FERRO	MÓVEIS E UTENSÍLIOS
777	FONTE CFTV 12V 10A	COMPUTADORES E PERIFERICOS
778	MICRO SWITCH BOTAO HP 1132	COMPUTADORES

Av. Orestes Pieroni Gobbo, 699 - Vila Harmonia / Fone: (016) 3331-7148 e ou 99782-8214
e-mail : cardosoepericias@yahoo.com.br e cardosoepericias@outlook.com
CEP: 14.802-560 / Araraquara - SP

Este documento é cópia do original, assinado digitalmente por ODAIR DE MORAES JUNIOR e Tribunal de Justica do Estado de Sao Paulo, protocolado em 21/12/2023 às 23:42 , sob o número WE36237000001410
Para conferir o original, acesse o site https://esaj.tjsp.jus.br/pastadigital/pg/abrirConferenciaDocumento.do, informe o processo 1000002-95.2023.8.26.0373 e código kMiXbJqL.

		E PERIFERICOS
779	TAMPA FUSOR HP	COMPUTADORES E PERIFERICOS
780	BATERIA SELADA	COMPUTADORES E PERIFERICOS
781	GAVETA DINHEIRO BEMATECH GD-56 PRETO	MÓVEIS E UTENSÍLIOS
782	PROC. INTEL CORE 13	COMPUTADORES E PERIFERICOS
783	PROCESSADOR INTEL	COMPUTADORES E PERIFERICOS
784	CAMERA DOME VHD	COMPUTADORES E PERIFERICOS
785	PROCESSADOR INTEL	COMPUTADORES E PERIFERICOS
786	BATERIA SELADA	COMPUTADORES E PERIFERICOS
787	INDREL COMPACT	MÓVEIS E UTENSÍLIOS
788	46B128000100_SC* BEMATECH ELGIN GAVETA DE DINHEIRO GD-56 PRE	MÓVEIS E UTENSÍLIOS
789	BANDEJA 03 LITROS	MÓVEIS E UTENSÍLIOS
790	PP3-Porta Paletes Aço	MÓVEIS E UTENSÍLIOS
791	COND HW	MÓVEIS E UTENSÍLIOS
792	EVAP HW	MÓVEIS E UTENSÍLIOS
793	PP3-Porta Paletes Aço	MÓVEIS E UTENSÍLIOS
794	EVAP HW	MÓVEIS E UTENSÍLIOS
795	COND HW	MÓVEIS E UTENSÍLIOS
796	COND INV PT FR 60K	MÓVEIS E UTENSÍLIOS
797	EVAP HW	MÓVEIS E UTENSÍLIOS
798	EVAP INV PT FR 60K	MÓVEIS E UTENSÍLIOS
799	COND HW	MÓVEIS E UTENSÍLIOS

Este documento é cópia do original, assinado digitalmente por ODAIR DE MORAES JUNIOR e Tribunal de Justica do Estado de Sao Paulo, protocolado em 21/12/2023 às 23:42 , sob o número WE36237000001410
Para conferir o original, acesse o site https://esaj.tjsp.jus.br/pastadigital/pg/abrirConferenciaDocumento.do, informe o processo 1000002-95.2023.8.26.0373 e código kMiXbJqL.

Engº Carlos Eduardo Cardoso
CREA 0600531535
Avaliações e Perícias de Engenharia

800	COND UNIVERSAL FR 36K	MÓVEIS E UTENSÍLIOS
801	EVAP PT FR 36K	MÓVEIS E UTENSÍLIOS
802	CORTINA DE AR	MÓVEIS E UTENSÍLIOS
803	PN:J9980A-HPE 1820	COMPUTADORES E PERIFERICOS
804	EVAP HW	MÓVEIS E UTENSÍLIOS
805	COND HW	MÓVEIS E UTENSÍLIOS
806	MAQUINAS E EQUIPAMENTOS	MÁQUINAS E EQUIPAMENTOS
807	EQUIPAMENTOS DE INFORMATICA	COMPUTADORES E PERIFERICOS
808	EQUIPAMENTOS DE INFORMATICA	COMPUTADORES E PERIFERICOS
809	EQUIPAMENTOS DE INFORMATICA	COMPUTADORES E PERIFERICOS
810	EQUIPAMENTOS DE INFORMATICA	COMPUTADORES E PERIFERICOS
811	EQUIPAMENTOS DE INFORMATICA	COMPUTADORES E PERIFERICOS
812	EQUIPAMENTOS DE INFORMATICA	COMPUTADORES E PERIFERICOS
813	EQUIPAMENTOS DE INFORMATICA	COMPUTADORES E PERIFERICOS
814	EQUIPAMENTOS DE INFORMATICA	COMPUTADORES E PERIFERICOS
815	EQUIPAMENTOS DE INFORMATICA	COMPUTADORES E PERIFERICOS
816	INSTALAÇÕES	INSTALAÇÕES
817	INSTALAÇÕES	INSTALAÇÕES
818	INSTALAÇÕES	INSTALAÇÕES
819	INSTALAÇÕES	INSTALAÇÕES
820	INSTALAÇÕES	INSTALAÇÕES
821	INSTALAÇÕES	INSTALAÇÕES
822	INSTALAÇÕES	INSTALAÇÕES
823	INSTALAÇÕES	INSTALAÇÕES
824	INSTALAÇÕES	INSTALAÇÕES

Av. Orestes Pieroni Gobbo, 699 - Vila Harmonia / Fone: (016) 3331-7148 e ou 99782-8214
e-mail : cardosoepericias@yahoo.com.br e cardosoepericias@outlook.com
CEP: 14.802-560 / Araraquara - SP

Este documento é cópia do original, assinado digitalmente por ODAIR DE MORAES JUNIOR e Tribunal de Justica do Estado de Sao Paulo, protocolado em 21/12/2023 às 23:42 , sob o número WE36237000001410
Para conferir o original, acesse o site https://esaj.tjsp.jus.br/pastadigital/pg/abrirConferenciaDocumento.do, informe o processo 1000002-95.2023.8.26.0373 e código kMiXbJqL.

Engº Carlos Eduardo Cardoso
CREA 0600531535
Avaliações e Perícias de Engenharia

ITENS ADICIONAIS

UN	ITENS
Loja 01:	
1	aparelho ar condicionado 80.000 BTU Elgin convencional;
3	impressoras TérmicaBemateckMP-4200 TH;
1	impressora Epson M249A;
2	impressoras HP LaserjetM1132 MFP;
1	geladeira friluxárea de vendas;
1	geladeira Electrolux para refeitório dos funcionários;
1	geladeira Electrolux para armazenamento de medicamentos termolábeis;
9	computadores
---	luminosos externos
Loja 01 - Manipulação:	
3	aparelhos ar condicionado Elgin convencional 9.000 BTU;
1	aparelho ar condicionado Springer 30.000BTU;
1	aparelho ar condicionado LG 12.000 BTU;
1	impressora Argoxpara rótulos;
1	impressora HP LaserjetM1132;
1	geladeira Consul para armazenamento de matérias primas e fórmulas prontas;
1	geladeira Electrolux para refeitório dos funcionários;
6	computadores
Loja 04:	
1	aparelho ar condicionado Midea9.000 BTU;
1	aparelho ar condicionado Samsung 24.000 BTU;
1	aparelho ar condicionado Elgin 24.000 BTU;
1	aparelho ar condicionado Midea30.000 BTU;
1	aparelho ar condicionado Agratto30.000 BTU;
2	aparelhos ar condicionado Elgin 80.000 BTU;
4	impressoras TérmicaBemateckMP-4200 TH;
2	impressoras HP LaserjetM1132 MFP;
1	impressora Epson M249A;
1	geladeira na área de vendas;
1	geladeira para refeitório dos funcionários;
1	geladeira para armazenamento de medicamentos termolábeis;
9	computadores;

Av. Orestes Pieroni Gobbo, 699 - Vila Harmonia / Fone: (016) 3331-7148 e ou 99782-8214
e-mail : cardosoepericias@yahoo.com.br e cardosoepericias@outlook.com
CEP: 14.802-560 / Araraquara - SP

Este documento é cópia do original, assinado digitalmente por ODAIR DE MORAES JUNIOR e Tribunal de Justica do Estado de Sao Paulo, protocolado em 21/12/2023 às 23:42 , sob o número WE36237000001410
Para conferir o original, acesse o site https://esaj.tjsp.jus.br/pastadigital/pg/abrirConferenciaDocumento.do, informe o processo 1000002-95.2023.8.26.0373 e código kMiXbJqL.

---	luminosos externos
Loja 05:	
1	aparelho Ar Condicionado GREE 56.000 BTU;
4	Impressoras fiscais Térmica Marca: BematechMP-4200TH;
1	impressora Epson M249A;
1	impressora HP LaserjetM1132;
1	Geladeira área de Vendas;
1	Geladeira para armazenamento de medicamentos termolábeis;
1	Geladeira para refeitório dos funcionários;
7	Computadores;
---	Luminosos externos
Loja 06:	
1	aparelho de ar condicionado Elgin 30.000 BTU;
1	aparelho de ar condicionado Comeco24.000 BTU;
2	impressoras TérmicaBemateckMP-4200 TH;
1	impressora HP LaserjetM1132;
1	impressora Epson M249A;
5	computadores;
1	Geladeira área de Vendas;
1	Geladeira para armazenamento de medicamentos termolábeis;
1	Geladeira para refeitório dos funcionários;
---	Luminoso externo
Loja 07:	
6	aparelhos de ar condicionado Springer Midea24.000 BTU;
3	impressoras fiscais BematechMP-4200TH;
2	impressoras HP LaserjetM1132MFP e P1102W;
1	impressora Epson M249A;
1	geladeira Metalfriona área de vendas;
1	frigobar Electrolux RE801 para armazenamento de medicamentos termolábeis;
1	geladeira Consul 3402 para refeitório dos funcionários;
9	computadores
---	Luminosos e totem externos
Loja 08:	
2	aparelhos de ar condicionado Gree36.000 BTU;
1	aparelho de ar condicionado Elgin 36.000 BTU
2	impressoras fiscais BematechMP-4200TH;
1	impressora Epson M249A;

Este documento é cópia do original, assinado digitalmente por ODAIR DE MORAES JUNIOR e Tribunal de Justica do Estado de Sao Paulo, protocolado em 21/12/2023 às 23:42 , sob o número WE36237000001410
Para conferir o original, acesse o site https://esaj.tjsp.jus.br/pastadigital/pg/abrirConferenciaDocumento.do, informe o processo 1000002-95.2023.8.26.0373 e código kMiXbJqL.

1	impressoras HP LaserjetM1132MFP;
1	geladeira na área de vendas;
1	geladeira para refeitório dos funcionários;
1	frigobar para armazenamento de medicamentos termolábeis;
5	computadores
---	Luminosos e totem externos
Loja 09:	
1	aparelho de ar condicionado Elgin 36.000 BTU;
2	impressoras fiscais BematechMP-4200TH;
1	impressora Epson M249A;
1	impressoras HP LaserjetM1132MFP;
1	geladeira na área de vendas;
1	frigobar Electrolux para refeitório dos funcionários;
1	frigobar Electrolux para armazenamento de medicamentos termolábeis;
5	computadores
---	Luminosos externos
Loja 10:	
4	aparelhos de ar condicionado Midea36.000 BTU;
1	aparelho de ar condicionado Midea18.000 BTU;
3	impressoras fiscais BematechMP-4200TH;
1	impressora Epson M249A;
3	impressoras HP LaserjetM1132MFP;
1	Geladeira área de Vendas;
1	Geladeira para armazenamento de medicamentos termolábeis;
1	Geladeira para refeitório dos funcionários;
10	computadores
---	Luminosos e totem externos
Loja 12:	
1	aparelho de ar condicionado Comeco48.000 BTU;
1	aparelho de ar condicionado Comeco36.000 BTU;
1	aparelho de ar condicionado Midea36.000 BTU;
1	aparelho de ar condicionado Samsung 12.000 BTU;
3	impressoras fiscais BematechMP-4200TH;
1	impressora Epson M249A;
1	impressoras HP LaserjetM1132MFP;
1	Geladeira Friluxárea de Vendas;
1	Frigobar Electrolux para armazenamento de medicamentos termolábeis;

Este documento é cópia do original, assinado digitalmente por ODAIR DE MORAES JUNIOR e Tribunal de Justica do Estado de Sao Paulo, protocolado em 21/12/2023 às 23:42 , sob o número WE36237000001410
Para conferir o original, acesse o site https://esaj.tjsp.jus.br/pastadigital/pg/abrirConferenciaDocumento.do, informe o processo 1000002-95.2023.8.26.0373 e código kMiXbJqL.

1	Geladeira Consul para refeitório dos funcionários;
9	computadores
---	Luminosos e totem externos
Loja 13:	
1	aparelhos de ar condicionado Gree56.000 BTU;
2	impressoras fiscais BematechMP-4200TH;
1	impressora Epson M249A;
1	impressoras HP LaserjetM1132MFP;
1	Geladeira na área de Vendas;
1	Frigobar para armazenamento de medicamentos termolábeis;
1	Geladeira para refeitório dos funcionários;
5	computadores
---	Luminosos externos
Loja 14:	
1	aparelho de ar condicionado Midea12.000 BTU;
2	aparelhos de ar condicionado Midea36.000 BTU;
1	aparelho de ar condicionado Elgin 80000 BTU;
3	impressoras fiscais BematechMP-4200TH;
1	impressora Epson M249A;
1	impressoras HP LaserjetM1132MFP;
1	Geladeira Freluxna área de Vendas;
1	Geladeira Consul para armazenamento de medicamentos termolábeis;
1	Geladeira Consul para refeitório dos funcionários;
10	computadores
---	Luminosos e totem externos
Loja 19:	
1	aparelho de ar condicionado CARRIER 56.000 BTU;
1	aparelho de ar condicionado Elgin 36.000 BTU;
2	impressoras fiscais BematechMP-4200TH;
1	impressora Epson M249A;
1	impressoras HP LaserjetM1132MFP;
1	Geladeira na área de Vendas;
1	Geladeira para armazenamento de medicamentos termolábeis;
1	Geladeira para refeitório dos funcionários;
7	computadores
---	Luminosos externos
Loja 24:	

Este documento é cópia do original, assinado digitalmente por ODAIR DE MORAES JUNIOR e Tribunal de Justica do Estado de Sao Paulo, protocolado em 21/12/2023 às 23:42 , sob o número WE36237000001410
Para conferir o original, acesse o site https://esaj.tjsp.jus.br/pastadigital/pg/abrirConferenciaDocumento.do, informe o processo 1000002-95.2023.8.26.0373 e código kMiXbJqL.

2	aparelhos de ar condicionado Elgin 36.000 BTU;
1	aparelho de ar condicionado Confee9.000 BTU;
2	impressoras fiscais BematechMP-4200TH;
1	impressora Epson M249A;
1	impressoras HP LaserjetM1132MFP;
1	frigobar Electrolux para armazenamento de medicamentos termolábeis;
1	Geladeira para refeitório dos funcionários;
7	computadores
---	Luminosos externos
Loja 28:	
1	Ar condicionado Midea9.000 BTU;
2	climatizadoresP-50 Polo clima;
1	climatizadorventisolPro;
2	impressoras fiscais BematechMP-4200TH
1	impressora térmica Epson M249A
6	computadores com CPU, monitores, mouse e
1	notebook positivo (sala assistência farmacêutica)
1	impressora HP laser Jet P1102w (sala assistência farmacêutica)
1	impressora HP laser Jet M1132 MFP
1	geladeira Electrolux para refeitório dos funcionários
1	frigobar Consul para armazenamento de medicamentos termolábeis
1	Geladeira na área de Vendas
---	Luminosos e totem externos
Loja 29:	
1	aparelho de ar condicionado Elgin 9.000 BTU;
1	aparelho de ar condicionado Elgin 12.000 BTU;
3	aparelho de ar condicionado Elgin 30.000 BTU;
3	impressoras fiscais BematechMP-4200TH;
1	impressora Epson M249A;
1	impressoras HP LaserjetM1132MFP;
1	Geladeira na área de Vendas;
1	Geladeira para armazenamento de medicamentos termolábeis;
1	Geladeira para refeitório dos funcionários;
7	computadores
---	Luminosos e totem externos
Loja 30:	
4	aparelhos de ar condicionado Midea24.000 BTU;

Este documento é cópia do original, assinado digitalmente por ODAIR DE MORAES JUNIOR e Tribunal de Justica do Estado de Sao Paulo, protocolado em 21/12/2023 às 23:42 , sob o número WE36237000001410
Para conferir o original, acesse o site https://esaj.tjsp.jus.br/pastadigital/pg/abrirConferenciaDocumento.do, informe o processo 1000002-95.2023.8.26.0373 e código kMiXbJqL.

4	aparelhos de ar condicionado Midea9.000 BTU;
2	impressoras fiscais BematechMP-4200TH;
1	impressora Epson M249A;
1	impressoras HP LaserjetM1132MFP e 1 impressora HP laserJetP1102W;
1	Geladeira Refrimatena área de Vendas;
1	Frigobar Consul para armazenamento de medicamentos termolábeis;
1	Geladeira para refeitório dos funcionários;
2	Câmera fria para acondicionamento de vacinas;
6	computadores;
1	notebook positivo;
3	Smart tv Philco
---	Luminosos e totem externos
Loja 31:	
2	climatizadoresP-50 Polo Clima;
1	aparelho de ar condicionado Elgin 12.000 BTU;
1	aparelho de ar condicionado Elgin 9.000 BTU;
2	impressoras fiscais BematechMP-4200TH;
1	impressora Epson M249A;
1	impressoras HP LaserjetM1132MFP
1	Geladeira na área de Vendas;
1	Geladeira para armazenamento de medicamentos termolábeis;
1	Geladeira para refeitório dos funcionários;
7	computadores;
---	Luminosos e totem externos
Loja 32:	
1	aparelho de ar condicionado Elgin 56.000 BTU;
2	impressoras fiscais BematechMP-4200TH;
1	impressora Epson M249A;
1	impressoras HP LaserjetM1132MFP
1	Geladeira na área de Vendas;
1	Frigobar para armazenamento de medicamentos termolábeis;
1	Geladeira para refeitório dos funcionários;
6	computadores;
---	Luminosos e totem externos
Loja 35:	
3	aparelhos de ar condicionado Gree56.000 BTU;
2	aparelhos de ar condicionado TLC 9.000 BTU;

Este documento é cópia do original, assinado digitalmente por ODAIR DE MORAES JUNIOR e Tribunal de Justica do Estado de Sao Paulo, protocolado em 21/12/2023 às 23:42 , sob o número WE36237000001410
Para conferir o original, acesse o site https://esaj.tjsp.jus.br/pastadigital/pg/abrirConferenciaDocumento.do, informe o processo 1000002-95.2023.8.26.0373 e código kMiXbJqL.

2	impressoras fiscais BematechMP-4200TH
1	impressora Epson M249A;
2	impressoras HP LaserjetM1132MFP
1	Geladeira Springer na área de Vendas;
1	Frigobar Electrolux para armazenamento de medicamentos termolábeis;
1	Geladeira Consul para refeitório dos funcionários;
7	computadores;
---	Luminosos externos
Televendas	
1	aparelho de ar condicionado AGRATTO 30.000 BTU;
11	computadores
Depósito (E-commerce/Expedição)	
1	aparelho de ar condicionado Springer Midea7.500 BTU;
2	aparelhos de ar condicionado Electrolux 7.500 BTU;
1	Impressora TonnerHP M402 dne;
4	Impressora Térmica BematechHP4200;
1	Impressora Zebra ZT 230;
14	computadores;
1	monitor 21”;
1	Frigobar Electrolux RE80 para armazenamento de termolábeis
---	Prateleiras metálicas
---	Divisórias de plástico para armazenamento de produtos

Este documento é cópia do original, assinado digitalmente por ODAIR DE MORAES JUNIOR e Tribunal de Justica do Estado de Sao Paulo, protocolado em 21/12/2023 às 23:42 , sob o número WE36237000001410
Para conferir o original, acesse o site https://esaj.tjsp.jus.br/pastadigital/pg/abrirConferenciaDocumento.do, informe o processo 1000002-95.2023.8.26.0373 e código kMiXbJqL.

Foto 01: Vista externa da Loja 01

Foto 02: Vista externa da Loja 01

Este documento é cópia do original, assinado digitalmente por ODAIR DE MORAES JUNIOR e Tribunal de Justica do Estado de Sao Paulo, protocolado em 21/12/2023 às 23:42 , sob o número WE36237000001410
Para conferir o original, acesse o site https://esaj.tjsp.jus.br/pastadigital/pg/abrirConferenciaDocumento.do, informe o processo 1000002-95.2023.8.26.0373 e código kMiXbJqL.

Foto 03: Vista externa da Loja 01

Foto 04: Vista externa da Loja 01

Este documento é cópia do original, assinado digitalmente por ODAIR DE MORAES JUNIOR e Tribunal de Justica do Estado de Sao Paulo, protocolado em 21/12/2023 às 23:42 , sob o número WE36237000001410
Para conferir o original, acesse o site https://esaj.tjsp.jus.br/pastadigital/pg/abrirConferenciaDocumento.do, informe o processo 1000002-95.2023.8.26.0373 e código kMiXbJqL.

Foto 05: Vista interna da Loja 01

Foto 06: Vista interna da Loja 01

Este documento é cópia do original, assinado digitalmente por ODAIR DE MORAES JUNIOR e Tribunal de Justica do Estado de Sao Paulo, protocolado em 21/12/2023 às 23:42 , sob o número WE36237000001410
Para conferir o original, acesse o site https://esaj.tjsp.jus.br/pastadigital/pg/abrirConferenciaDocumento.do, informe o processo 1000002-95.2023.8.26.0373 e código kMiXbJqL.

Foto 07: Vista interna da Loja 01

Foto 08: Vista interna da Loja 01

Este documento é cópia do original, assinado digitalmente por ODAIR DE MORAES JUNIOR e Tribunal de Justica do Estado de Sao Paulo, protocolado em 21/12/2023 às 23:42 , sob o número WE36237000001410
Para conferir o original, acesse o site https://esaj.tjsp.jus.br/pastadigital/pg/abrirConferenciaDocumento.do, informe o processo 1000002-95.2023.8.26.0373 e código kMiXbJqL.

Foto 09: Vista interna da Loja 01

Foto 10: Vista interna da Loja 01

Este documento é cópia do original, assinado digitalmente por ODAIR DE MORAES JUNIOR e Tribunal de Justica do Estado de Sao Paulo, protocolado em 21/12/2023 às 23:42 , sob o número WE36237000001410
Para conferir o original, acesse o site https://esaj.tjsp.jus.br/pastadigital/pg/abrirConferenciaDocumento.do, informe o processo 1000002-95.2023.8.26.0373 e código kMiXbJqL.

Foto 11: Vista interna da Loja 01

Foto 12: Vista interna da Loja 01

Este documento é cópia do original, assinado digitalmente por ODAIR DE MORAES JUNIOR e Tribunal de Justica do Estado de Sao Paulo, protocolado em 21/12/2023 às 23:42 , sob o número WE36237000001410
Para conferir o original, acesse o site https://esaj.tjsp.jus.br/pastadigital/pg/abrirConferenciaDocumento.do, informe o processo 1000002-95.2023.8.26.0373 e código kMiXbJqL.

Foto 13: Vista interna da Loja 01

Foto 14: Vista interna da Loja 01

Este documento é cópia do original, assinado digitalmente por ODAIR DE MORAES JUNIOR e Tribunal de Justica do Estado de Sao Paulo, protocolado em 21/12/2023 às 23:42 , sob o número WE36237000001410
Para conferir o original, acesse o site https://esaj.tjsp.jus.br/pastadigital/pg/abrirConferenciaDocumento.do, informe o processo 1000002-95.2023.8.26.0373 e código kMiXbJqL.

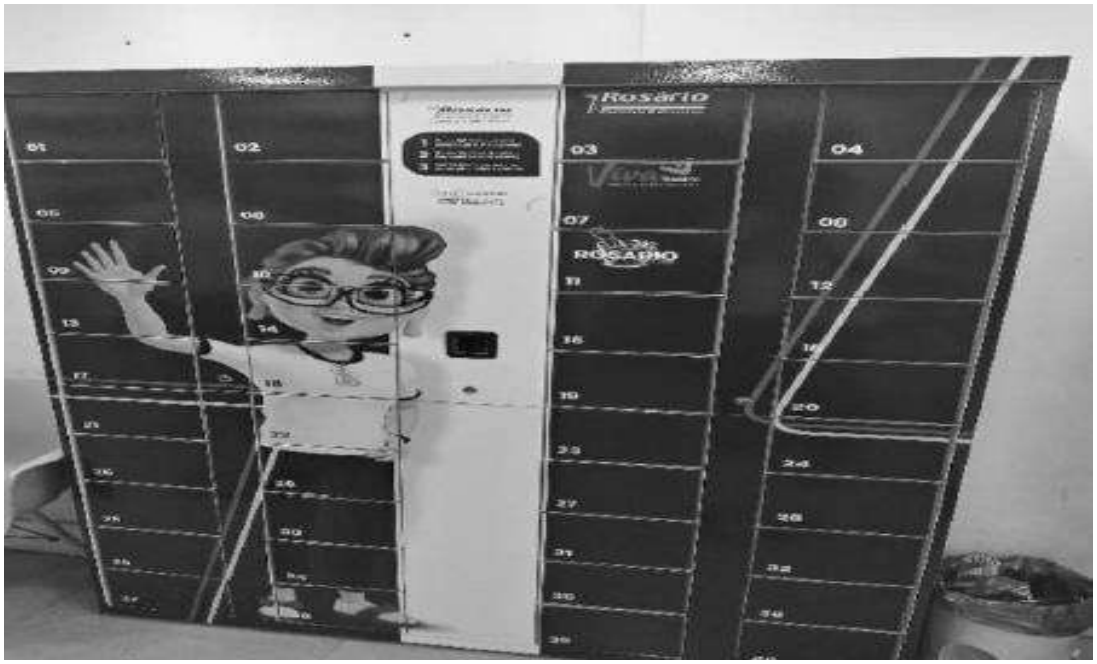

Foto 15: Vista interna da Loja 01

Foto 16: Vista interna da Loja 01

Este documento é cópia do original, assinado digitalmente por ODAIR DE MORAES JUNIOR e Tribunal de Justica do Estado de Sao Paulo, protocolado em 21/12/2023 às 23:42 , sob o número WE36237000001410
Para conferir o original, acesse o site https://esaj.tjsp.jus.br/pastadigital/pg/abrirConferenciaDocumento.do, informe o processo 1000002-95.2023.8.26.0373 e código kMiXbJqL.

Foto 17: Vista interna da Loja 01

Foto 18: Vista interna da Loja 01

Este documento é cópia do original, assinado digitalmente por ODAIR DE MORAES JUNIOR e Tribunal de Justica do Estado de Sao Paulo, protocolado em 21/12/2023 às 23:42 , sob o número WE36237000001410
Para conferir o original, acesse o site https://esaj.tjsp.jus.br/pastadigital/pg/abrirConferenciaDocumento.do, informe o processo 1000002-95.2023.8.26.0373 e código kMiXbJqL.

Foto 19: Vista interna da Loja 01

Foto 20: Vista interna da Loja 01

Este documento é cópia do original, assinado digitalmente por ODAIR DE MORAES JUNIOR e Tribunal de Justica do Estado de Sao Paulo, protocolado em 21/12/2023 às 23:42 , sob o número WE36237000001410
Para conferir o original, acesse o site https://esaj.tjsp.jus.br/pastadigital/pg/abrirConferenciaDocumento.do, informe o processo 1000002-95.2023.8.26.0373 e código kMiXbJqL.

Foto 21: Vista externa da Loja 04

Foto 22: Vista externa da Loja 04

Este documento é cópia do original, assinado digitalmente por ODAIR DE MORAES JUNIOR e Tribunal de Justica do Estado de Sao Paulo, protocolado em 21/12/2023 às 23:42 , sob o número WE36237000001410
Para conferir o original, acesse o site https://esaj.tjsp.jus.br/pastadigital/pg/abrirConferenciaDocumento.do, informe o processo 1000002-95.2023.8.26.0373 e código kMiXbJqL.

Foto 23: Vista interna da Loja 04

Foto 24: Vista interna da Loja 04

Este documento é cópia do original, assinado digitalmente por ODAIR DE MORAES JUNIOR e Tribunal de Justica do Estado de Sao Paulo, protocolado em 21/12/2023 às 23:42 , sob o número WE36237000001410
Para conferir o original, acesse o site https://esaj.tjsp.jus.br/pastadigital/pg/abrirConferenciaDocumento.do, informe o processo 1000002-95.2023.8.26.0373 e código kMiXbJqL.

Foto 25: Vista interna da Loja 04

Foto 26: Vista interna da Loja 04

Este documento é cópia do original, assinado digitalmente por ODAIR DE MORAES JUNIOR e Tribunal de Justica do Estado de Sao Paulo, protocolado em 21/12/2023 às 23:42 , sob o número WE36237000001410
Para conferir o original, acesse o site https://esaj.tjsp.jus.br/pastadigital/pg/abrirConferenciaDocumento.do, informe o processo 1000002-95.2023.8.26.0373 e código kMiXbJqL.

Foto 27: Vista interna da Loja 04

Foto 28: Vista interna da Loja 04

Este documento é cópia do original, assinado digitalmente por ODAIR DE MORAES JUNIOR e Tribunal de Justica do Estado de Sao Paulo, protocolado em 21/12/2023 às 23:42 , sob o número WE36237000001410
Para conferir o original, acesse o site https://esaj.tjsp.jus.br/pastadigital/pg/abrirConferenciaDocumento.do, informe o processo 1000002-95.2023.8.26.0373 e código kMiXbJqL.

Foto 29: Vista interna da Loja 04

Foto 30: Vista interna da Loja 04

Este documento é cópia do original, assinado digitalmente por ODAIR DE MORAES JUNIOR e Tribunal de Justica do Estado de Sao Paulo, protocolado em 21/12/2023 às 23:42 , sob o número WE36237000001410
Para conferir o original, acesse o site https://esaj.tjsp.jus.br/pastadigital/pg/abrirConferenciaDocumento.do, informe o processo 1000002-95.2023.8.26.0373 e código kMiXbJqL.

Foto 31: Vista interna da Loja 04

Foto 32: Vista interna da Loja 04

Este documento é cópia do original, assinado digitalmente por ODAIR DE MORAES JUNIOR e Tribunal de Justica do Estado de Sao Paulo, protocolado em 21/12/2023 às 23:42 , sob o número WE36237000001410
Para conferir o original, acesse o site https://esaj.tjsp.jus.br/pastadigital/pg/abrirConferenciaDocumento.do, informe o processo 1000002-95.2023.8.26.0373 e código kMiXbJqL.

Foto 33: Vista interna da Loja 04

Foto 34: Vista interna da Loja 04

Este documento é cópia do original, assinado digitalmente por ODAIR DE MORAES JUNIOR e Tribunal de Justica do Estado de Sao Paulo, protocolado em 21/12/2023 às 23:42 , sob o número WE36237000001410
Para conferir o original, acesse o site https://esaj.tjsp.jus.br/pastadigital/pg/abrirConferenciaDocumento.do, informe o processo 1000002-95.2023.8.26.0373 e código kMiXbJqL.

Foto 35: Vista interna da Loja 04

Foto 36: Vista interna da Loja 04

Este documento é cópia do original, assinado digitalmente por ODAIR DE MORAES JUNIOR e Tribunal de Justica do Estado de Sao Paulo, protocolado em 21/12/2023 às 23:42 , sob o número WE36237000001410
Para conferir o original, acesse o site https://esaj.tjsp.jus.br/pastadigital/pg/abrirConferenciaDocumento.do, informe o processo 1000002-95.2023.8.26.0373 e código kMiXbJqL.

Foto 37: Vista externa da Loja 05

Foto 38: Vista externa da Loja 05

Este documento é cópia do original, assinado digitalmente por ODAIR DE MORAES JUNIOR e Tribunal de Justica do Estado de Sao Paulo, protocolado em 21/12/2023 às 23:42 , sob o número WE36237000001410
Para conferir o original, acesse o site https://esaj.tjsp.jus.br/pastadigital/pg/abrirConferenciaDocumento.do, informe o processo 1000002-95.2023.8.26.0373 e código kMiXbJqL.

Foto 39: Vista externa da Loja 05

Foto 40: Vista interna da Loja 05

Este documento é cópia do original, assinado digitalmente por ODAIR DE MORAES JUNIOR e Tribunal de Justica do Estado de Sao Paulo, protocolado em 21/12/2023 às 23:42 , sob o número WE36237000001410
Para conferir o original, acesse o site https://esaj.tjsp.jus.br/pastadigital/pg/abrirConferenciaDocumento.do, informe o processo 1000002-95.2023.8.26.0373 e código kMiXbJqL.

Foto 41: Vista interna da Loja 05

Foto 42: Vista interna da Loja 05

Este documento é cópia do original, assinado digitalmente por ODAIR DE MORAES JUNIOR e Tribunal de Justica do Estado de Sao Paulo, protocolado em 21/12/2023 às 23:42 , sob o número WE36237000001410
Para conferir o original, acesse o site https://esaj.tjsp.jus.br/pastadigital/pg/abrirConferenciaDocumento.do, informe o processo 1000002-95.2023.8.26.0373 e código kMiXbJqL.

Foto 43: Vista interna da Loja 05

Foto 44: Vista interna da Loja 05

Este documento é cópia do original, assinado digitalmente por ODAIR DE MORAES JUNIOR e Tribunal de Justica do Estado de Sao Paulo, protocolado em 21/12/2023 às 23:42 , sob o número WE36237000001410
Para conferir o original, acesse o site https://esaj.tjsp.jus.br/pastadigital/pg/abrirConferenciaDocumento.do, informe o processo 1000002-95.2023.8.26.0373 e código kMiXbJqL.

Foto 45: Vista interna da Loja 05

Foto 46: Vista interna da Loja 05

Este documento é cópia do original, assinado digitalmente por ODAIR DE MORAES JUNIOR e Tribunal de Justica do Estado de Sao Paulo, protocolado em 21/12/2023 às 23:42 , sob o número WE36237000001410
Para conferir o original, acesse o site https://esaj.tjsp.jus.br/pastadigital/pg/abrirConferenciaDocumento.do, informe o processo 1000002-95.2023.8.26.0373 e código kMiXbJqL.

Foto 47: Vista interna da Loja 05

Foto 48: Vista interna da Loja 05

Este documento é cópia do original, assinado digitalmente por ODAIR DE MORAES JUNIOR e Tribunal de Justica do Estado de Sao Paulo, protocolado em 21/12/2023 às 23:42 , sob o número WE36237000001410
Para conferir o original, acesse o site https://esaj.tjsp.jus.br/pastadigital/pg/abrirConferenciaDocumento.do, informe o processo 1000002-95.2023.8.26.0373 e código kMiXbJqL.

Foto 49: Vista interna da Loja 05

Foto 50: Vista interna da Loja 05

Este documento é cópia do original, assinado digitalmente por ODAIR DE MORAES JUNIOR e Tribunal de Justica do Estado de Sao Paulo, protocolado em 21/12/2023 às 23:42 , sob o número WE36237000001410
Para conferir o original, acesse o site https://esaj.tjsp.jus.br/pastadigital/pg/abrirConferenciaDocumento.do, informe o processo 1000002-95.2023.8.26.0373 e código kMiXbJqL.

Foto 51: Vista externa da Loja 06

Foto 52: Vista externa da Loja 06

Este documento é cópia do original, assinado digitalmente por ODAIR DE MORAES JUNIOR e Tribunal de Justica do Estado de Sao Paulo, protocolado em 21/12/2023 às 23:42 , sob o número WE36237000001410
Para conferir o original, acesse o site https://esaj.tjsp.jus.br/pastadigital/pg/abrirConferenciaDocumento.do, informe o processo 1000002-95.2023.8.26.0373 e código kMiXbJqL.

Foto 53: Vista externa da Loja 06

Foto 54: Vista externa da Loja 06

Este documento é cópia do original, assinado digitalmente por ODAIR DE MORAES JUNIOR e Tribunal de Justica do Estado de Sao Paulo, protocolado em 21/12/2023 às 23:42 , sob o número WE36237000001410
Para conferir o original, acesse o site https://esaj.tjsp.jus.br/pastadigital/pg/abrirConferenciaDocumento.do, informe o processo 1000002-95.2023.8.26.0373 e código kMiXbJqL.

Foto 55: Vista interna da Loja 06

Foto 56 Vista interna da Loja 06

Este documento é cópia do original, assinado digitalmente por ODAIR DE MORAES JUNIOR e Tribunal de Justica do Estado de Sao Paulo, protocolado em 21/12/2023 às 23:42 , sob o número WE36237000001410
Para conferir o original, acesse o site https://esaj.tjsp.jus.br/pastadigital/pg/abrirConferenciaDocumento.do, informe o processo 1000002-95.2023.8.26.0373 e código kMiXbJqL.

Foto 57: Vista interna da Loja 06

Foto 58: Vista interna da Loja 06

Este documento é cópia do original, assinado digitalmente por ODAIR DE MORAES JUNIOR e Tribunal de Justica do Estado de Sao Paulo, protocolado em 21/12/2023 às 23:42 , sob o número WE36237000001410
Para conferir o original, acesse o site https://esaj.tjsp.jus.br/pastadigital/pg/abrirConferenciaDocumento.do, informe o processo 1000002-95.2023.8.26.0373 e código kMiXbJqL.

Foto 59: Vista interna da Loja 06

Foto 60: Vista interna da Loja 06

Este documento é cópia do original, assinado digitalmente por ODAIR DE MORAES JUNIOR e Tribunal de Justica do Estado de Sao Paulo, protocolado em 21/12/2023 às 23:42 , sob o número WE36237000001410
Para conferir o original, acesse o site https://esaj.tjsp.jus.br/pastadigital/pg/abrirConferenciaDocumento.do, informe o processo 1000002-95.2023.8.26.0373 e código kMiXbJqL.

Foto 61: Vista interna da Loja 06

Foto 62: Vista interna da Loja 06

Este documento é cópia do original, assinado digitalmente por ODAIR DE MORAES JUNIOR e Tribunal de Justica do Estado de Sao Paulo, protocolado em 21/12/2023 às 23:42 , sob o número WE36237000001410
Para conferir o original, acesse o site https://esaj.tjsp.jus.br/pastadigital/pg/abrirConferenciaDocumento.do, informe o processo 1000002-95.2023.8.26.0373 e código JzZC7TIl.

Foto 63: Vista interna da Loja 06

Foto 64: Vista interna da Loja 06

Este documento é cópia do original, assinado digitalmente por ODAIR DE MORAES JUNIOR e Tribunal de Justica do Estado de Sao Paulo, protocolado em 21/12/2023 às 23:42 , sob o número WE36237000001410
Para conferir o original, acesse o site https://esaj.tjsp.jus.br/pastadigital/pg/abrirConferenciaDocumento.do, informe o processo 1000002-95.2023.8.26.0373 e código JzZC7TIl.

Foto 65: Vista externa da Loja 07

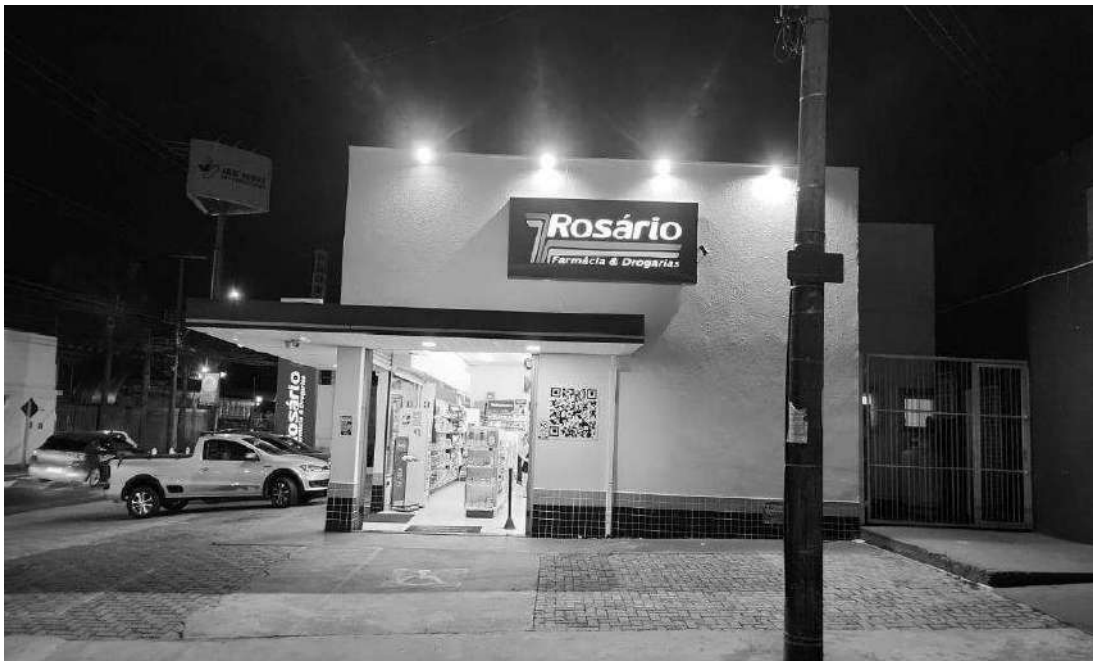

Foto 66: Vista externa da Loja 07

Este documento é cópia do original, assinado digitalmente por ODAIR DE MORAES JUNIOR e Tribunal de Justica do Estado de Sao Paulo, protocolado em 21/12/2023 às 23:42 , sob o número WE36237000001410
Para conferir o original, acesse o site https://esaj.tjsp.jus.br/pastadigital/pg/abrirConferenciaDocumento.do, informe o processo 1000002-95.2023.8.26.0373 e código JzZC7TIl.

Foto 67: Vista interna da Loja 07

Foto 68: Vista interna da Loja 07

Este documento é cópia do original, assinado digitalmente por ODAIR DE MORAES JUNIOR e Tribunal de Justica do Estado de Sao Paulo, protocolado em 21/12/2023 às 23:42 , sob o número WE36237000001410
Para conferir o original, acesse o site https://esaj.tjsp.jus.br/pastadigital/pg/abrirConferenciaDocumento.do, informe o processo 1000002-95.2023.8.26.0373 e código JzZC7TIl.

Foto 69: Vista interna da Loja 07

Foto 70: Vista interna da Loja 07

Este documento é cópia do original, assinado digitalmente por ODAIR DE MORAES JUNIOR e Tribunal de Justica do Estado de Sao Paulo, protocolado em 21/12/2023 às 23:42 , sob o número WE36237000001410
Para conferir o original, acesse o site https://esaj.tjsp.jus.br/pastadigital/pg/abrirConferenciaDocumento.do, informe o processo 1000002-95.2023.8.26.0373 e código JzZC7TIl.

Foto 71: Vista interna da Loja 07

Foto 72: Vista interna da Loja 07

Este documento é cópia do original, assinado digitalmente por ODAIR DE MORAES JUNIOR e Tribunal de Justica do Estado de Sao Paulo, protocolado em 21/12/2023 às 23:42 , sob o número WE36237000001410
Para conferir o original, acesse o site https://esaj.tjsp.jus.br/pastadigital/pg/abrirConferenciaDocumento.do, informe o processo 1000002-95.2023.8.26.0373 e código JzZC7TIl.

Foto 73: Vista interna da Loja 07

Foto 74: Vista interna da Loja 07

Este documento é cópia do original, assinado digitalmente por ODAIR DE MORAES JUNIOR e Tribunal de Justica do Estado de Sao Paulo, protocolado em 21/12/2023 às 23:42 , sob o número WE36237000001410
Para conferir o original, acesse o site https://esaj.tjsp.jus.br/pastadigital/pg/abrirConferenciaDocumento.do, informe o processo 1000002-95.2023.8.26.0373 e código JzZC7TIl.

Foto 75: Vista interna da Loja 07

Foto 76: Vista interna da Loja 07

Este documento é cópia do original, assinado digitalmente por ODAIR DE MORAES JUNIOR e Tribunal de Justica do Estado de Sao Paulo, protocolado em 21/12/2023 às 23:42 , sob o número WE36237000001410
Para conferir o original, acesse o site https://esaj.tjsp.jus.br/pastadigital/pg/abrirConferenciaDocumento.do, informe o processo 1000002-95.2023.8.26.0373 e código JzZC7TIl.

Foto 77: Vista interna da Loja 07

Foto 78: Vista externa da Loja 08

Este documento é cópia do original, assinado digitalmente por ODAIR DE MORAES JUNIOR e Tribunal de Justica do Estado de Sao Paulo, protocolado em 21/12/2023 às 23:42 , sob o número WE36237000001410
Para conferir o original, acesse o site https://esaj.tjsp.jus.br/pastadigital/pg/abrirConferenciaDocumento.do, informe o processo 1000002-95.2023.8.26.0373 e código JzZC7TIl.

Foto 79: Vista externa da Loja 08

Foto 80: Vista externa da Loja 08

Este documento é cópia do original, assinado digitalmente por ODAIR DE MORAES JUNIOR e Tribunal de Justica do Estado de Sao Paulo, protocolado em 21/12/2023 às 23:42 , sob o número WE36237000001410
Para conferir o original, acesse o site https://esaj.tjsp.jus.br/pastadigital/pg/abrirConferenciaDocumento.do, informe o processo 1000002-95.2023.8.26.0373 e código JzZC7TIl.

Foto 81: Vista externa da Loja 08

Foto 82: Vista interna da Loja 08

Este documento é cópia do original, assinado digitalmente por ODAIR DE MORAES JUNIOR e Tribunal de Justica do Estado de Sao Paulo, protocolado em 21/12/2023 às 23:42 , sob o número WE36237000001410
Para conferir o original, acesse o site https://esaj.tjsp.jus.br/pastadigital/pg/abrirConferenciaDocumento.do, informe o processo 1000002-95.2023.8.26.0373 e código JzZC7TIl.

Foto 83: Vista interna da Loja 08

Foto 84: Vista interna da Loja 08

Este documento é cópia do original, assinado digitalmente por ODAIR DE MORAES JUNIOR e Tribunal de Justica do Estado de Sao Paulo, protocolado em 21/12/2023 às 23:42 , sob o número WE36237000001410
Para conferir o original, acesse o site https://esaj.tjsp.jus.br/pastadigital/pg/abrirConferenciaDocumento.do, informe o processo 1000002-95.2023.8.26.0373 e código JzZC7TIl.

Foto 85: Vista interna da Loja 08

Foto 86: Vista interna da Loja 08

Este documento é cópia do original, assinado digitalmente por ODAIR DE MORAES JUNIOR e Tribunal de Justica do Estado de Sao Paulo, protocolado em 21/12/2023 às 23:42 , sob o número WE36237000001410
Para conferir o original, acesse o site https://esaj.tjsp.jus.br/pastadigital/pg/abrirConferenciaDocumento.do, informe o processo 1000002-95.2023.8.26.0373 e código JzZC7TIl.

Foto 87: Vista interna da Loja 08

Foto 88: Vista interna da Loja 08

Este documento é cópia do original, assinado digitalmente por ODAIR DE MORAES JUNIOR e Tribunal de Justica do Estado de Sao Paulo, protocolado em 21/12/2023 às 23:42 , sob o número WE36237000001410
Para conferir o original, acesse o site https://esaj.tjsp.jus.br/pastadigital/pg/abrirConferenciaDocumento.do, informe o processo 1000002-95.2023.8.26.0373 e código JzZC7TIl.

Foto 89: Vista interna da Loja 08

Foto 90: Vista interna da Loja 08

Este documento é cópia do original, assinado digitalmente por ODAIR DE MORAES JUNIOR e Tribunal de Justica do Estado de Sao Paulo, protocolado em 21/12/2023 às 23:42 , sob o número WE36237000001410
Para conferir o original, acesse o site https://esaj.tjsp.jus.br/pastadigital/pg/abrirConferenciaDocumento.do, informe o processo 1000002-95.2023.8.26.0373 e código JzZC7TIl.

Foto 91: Vista interna da Loja 08

Foto 92: Vista externa da Loja 09

Este documento é cópia do original, assinado digitalmente por ODAIR DE MORAES JUNIOR e Tribunal de Justica do Estado de Sao Paulo, protocolado em 21/12/2023 às 23:42 , sob o número WE36237000001410
Para conferir o original, acesse o site https://esaj.tjsp.jus.br/pastadigital/pg/abrirConferenciaDocumento.do, informe o processo 1000002-95.2023.8.26.0373 e código JzZC7TIl.

Foto 93: Vista externa da Loja 09

Foto 94: Vista externa da Loja 09

Este documento é cópia do original, assinado digitalmente por ODAIR DE MORAES JUNIOR e Tribunal de Justica do Estado de Sao Paulo, protocolado em 21/12/2023 às 23:42 , sob o número WE36237000001410
Para conferir o original, acesse o site https://esaj.tjsp.jus.br/pastadigital/pg/abrirConferenciaDocumento.do, informe o processo 1000002-95.2023.8.26.0373 e código JzZC7TIl.

Foto 95: Vista interna da Loja 09

Foto 96: Vista interna da Loja 09

Este documento é cópia do original, assinado digitalmente por ODAIR DE MORAES JUNIOR e Tribunal de Justica do Estado de Sao Paulo, protocolado em 21/12/2023 às 23:42 , sob o número WE36237000001410
Para conferir o original, acesse o site https://esaj.tjsp.jus.br/pastadigital/pg/abrirConferenciaDocumento.do, informe o processo 1000002-95.2023.8.26.0373 e código JzZC7TIl.

Foto 97: Vista externa da Loja 10

Foto 98: Vista externa da Loja 10

Este documento é cópia do original, assinado digitalmente por ODAIR DE MORAES JUNIOR e Tribunal de Justica do Estado de Sao Paulo, protocolado em 21/12/2023 às 23:42 , sob o número WE36237000001410
Para conferir o original, acesse o site https://esaj.tjsp.jus.br/pastadigital/pg/abrirConferenciaDocumento.do, informe o processo 1000002-95.2023.8.26.0373 e código JzZC7TIl.

Foto 99: Vista interna da Loja 10

Foto 100: Vista interna da Loja 10

Este documento é cópia do original, assinado digitalmente por ODAIR DE MORAES JUNIOR e Tribunal de Justica do Estado de Sao Paulo, protocolado em 21/12/2023 às 23:42 , sob o número WE36237000001410
Para conferir o original, acesse o site https://esaj.tjsp.jus.br/pastadigital/pg/abrirConferenciaDocumento.do, informe o processo 1000002-95.2023.8.26.0373 e código JzZC7TIl.

Foto 101: Vista interna da Loja 10

Foto 102: Vista interna da Loja 10

Este documento é cópia do original, assinado digitalmente por ODAIR DE MORAES JUNIOR e Tribunal de Justica do Estado de Sao Paulo, protocolado em 21/12/2023 às 23:42 , sob o número WE36237000001410 .
Para conferir o original, acesse o site https://esaj.tjsp.jus.br/pastadigital/pg/abrirConferenciaDocumento.do, informe o processo 1000002-95.2023.8.26.0373 e código JzZC7TIl.

Foto 103: Vista externa da Loja 12

Foto 104: Vista externa da Loja 12

Este documento é cópia do original, assinado digitalmente por ODAIR DE MORAES JUNIOR e Tribunal de Justica do Estado de Sao Paulo, protocolado em 21/12/2023 às 23:42 , sob o número WE36237000001410
Para conferir o original, acesse o site https://esaj.tjsp.jus.br/pastadigital/pg/abrirConferenciaDocumento.do, informe o processo 1000002-95.2023.8.26.0373 e código JzZC7TIl.

Foto 105: Vista externa da Loja 12

Foto 106: Vista externa da Loja 12

Este documento é cópia do original, assinado digitalmente por ODAIR DE MORAES JUNIOR e Tribunal de Justica do Estado de Sao Paulo, protocolado em 21/12/2023 às 23:42 , sob o número WE36237000001410
Para conferir o original, acesse o site https://esaj.tjsp.jus.br/pastadigital/pg/abrirConferenciaDocumento.do, informe o processo 1000002-95.2023.8.26.0373 e código JzZC7TIl.

Foto 107: Vista interna da Loja 12

Foto 108: Vista interna da Loja 12

Este documento é cópia do original, assinado digitalmente por ODAIR DE MORAES JUNIOR e Tribunal de Justica do Estado de Sao Paulo, protocolado em 21/12/2023 às 23:42 , sob o número WE36237000001410
Para conferir o original, acesse o site https://esaj.tjsp.jus.br/pastadigital/pg/abrirConferenciaDocumento.do, informe o processo 1000002-95.2023.8.26.0373 e código JzZC7TIl.

Foto 109: Vista interna da Loja 12

Foto 110: Vista externa da Loja 13

Este documento é cópia do original, assinado digitalmente por ODAIR DE MORAES JUNIOR e Tribunal de Justica do Estado de Sao Paulo, protocolado em 21/12/2023 às 23:42 , sob o número WE36237000001410
Para conferir o original, acesse o site https://esaj.tjsp.jus.br/pastadigital/pg/abrirConferenciaDocumento.do, informe o processo 1000002-95.2023.8.26.0373 e código JzZC7TIl.

Foto 111: Vista externa da Loja 13

Foto 112: Vista interna da Loja 13

Este documento é cópia do original, assinado digitalmente por ODAIR DE MORAES JUNIOR e Tribunal de Justica do Estado de Sao Paulo, protocolado em 21/12/2023 às 23:42 , sob o número WE36237000001410
Para conferir o original, acesse o site https://esaj.tjsp.jus.br/pastadigital/pg/abrirConferenciaDocumento.do, informe o processo 1000002-95.2023.8.26.0373 e código JzZC7TIl.

Foto 113: Vista interna da Loja 13

Foto 114: Vista interna da Loja 13

Este documento é cópia do original, assinado digitalmente por ODAIR DE MORAES JUNIOR e Tribunal de Justica do Estado de Sao Paulo, protocolado em 21/12/2023 às 23:42 , sob o número WE36237000001410
Para conferir o original, acesse o site https://esaj.tjsp.jus.br/pastadigital/pg/abrirConferenciaDocumento.do, informe o processo 1000002-95.2023.8.26.0373 e código JzZC7TIl.

Foto 115: Vista interna da Loja 13

Foto 116: Vista externa da Loja 14

Este documento é cópia do original, assinado digitalmente por ODAIR DE MORAES JUNIOR e Tribunal de Justica do Estado de Sao Paulo, protocolado em 21/12/2023 às 23:42 , sob o número WE36237000001410
Para conferir o original, acesse o site https://esaj.tjsp.jus.br/pastadigital/pg/abrirConferenciaDocumento.do, informe o processo 1000002-95.2023.8.26.0373 e código JzZC7TIl.

Foto 117: Vista externa da Loja 14

Foto 118: Vista externa da Loja 14

Este documento é cópia do original, assinado digitalmente por ODAIR DE MORAES JUNIOR e Tribunal de Justica do Estado de Sao Paulo, protocolado em 21/12/2023 às 23:42 , sob o número WE36237000001410
Para conferir o original, acesse o site https://esaj.tjsp.jus.br/pastadigital/pg/abrirConferenciaDocumento.do, informe o processo 1000002-95.2023.8.26.0373 e código JzZC7TIl.

Foto 119: Vista interna da Loja 14

Foto 120: Vista interna da Loja 14

Este documento é cópia do original, assinado digitalmente por ODAIR DE MORAES JUNIOR e Tribunal de Justica do Estado de Sao Paulo, protocolado em 21/12/2023 às 23:42 , sob o número WE36237000001410
Para conferir o original, acesse o site https://esaj.tjsp.jus.br/pastadigital/pg/abrirConferenciaDocumento.do, informe o processo 1000002-95.2023.8.26.0373 e código JzZC7TIl.

Foto 121: Vista interna da Loja 14

Foto 122: Vista interna da Loja 14

Este documento é cópia do original, assinado digitalmente por ODAIR DE MORAES JUNIOR e Tribunal de Justica do Estado de Sao Paulo, protocolado em 21/12/2023 às 23:42 , sob o número WE36237000001410
Para conferir o original, acesse o site https://esaj.tjsp.jus.br/pastadigital/pg/abrirConferenciaDocumento.do, informe o processo 1000002-95.2023.8.26.0373 e código JzZC7TIl.

Foto 123: Vista interna da Loja 14

Foto 124: Vista interna da Loja 14

Este documento é cópia do original, assinado digitalmente por ODAIR DE MORAES JUNIOR e Tribunal de Justica do Estado de Sao Paulo, protocolado em 21/12/2023 às 23:42 , sob o número WE36237000001410
Para conferir o original, acesse o site https://esaj.tjsp.jus.br/pastadigital/pg/abrirConferenciaDocumento.do, informe o processo 1000002-95.2023.8.26.0373 e código JzZC7TIl.

Foto 125: Vista externa da Loja 19

Foto 126: Vista externa da Loja 19

Este documento é cópia do original, assinado digitalmente por ODAIR DE MORAES JUNIOR e Tribunal de Justica do Estado de Sao Paulo, protocolado em 21/12/2023 às 23:42 , sob o número WE36237000001410
Para conferir o original, acesse o site https://esaj.tjsp.jus.br/pastadigital/pg/abrirConferenciaDocumento.do, informe o processo 1000002-95.2023.8.26.0373 e código JzZC7TIl.

Foto 127: Vista externa da Loja 19

Foto 128: Vista interna da Loja 19

Este documento é cópia do original, assinado digitalmente por ODAIR DE MORAES JUNIOR e Tribunal de Justica do Estado de Sao Paulo, protocolado em 21/12/2023 às 23:42 , sob o número WE36237000001410
Para conferir o original, acesse o site https://esaj.tjsp.jus.br/pastadigital/pg/abrirConferenciaDocumento.do, informe o processo 1000002-95.2023.8.26.0373 e código JzZC7TIl.

Foto 129: Vista interna da Loja 19

Foto 130: Vista interna da Loja 19

Este documento é cópia do original, assinado digitalmente por ODAIR DE MORAES JUNIOR e Tribunal de Justica do Estado de Sao Paulo, protocolado em 21/12/2023 às 23:42 , sob o número WE36237000001410
Para conferir o original, acesse o site https://esaj.tjsp.jus.br/pastadigital/pg/abrirConferenciaDocumento.do, informe o processo 1000002-95.2023.8.26.0373 e código JzZC7TIl.

Foto 131: Vista externa da Loja 24

Foto 132: Vista interna da Loja 24

Este documento é cópia do original, assinado digitalmente por ODAIR DE MORAES JUNIOR e Tribunal de Justica do Estado de Sao Paulo, protocolado em 21/12/2023 às 23:42 , sob o número WE36237000001410
Para conferir o original, acesse o site https://esaj.tjsp.jus.br/pastadigital/pg/abrirConferenciaDocumento.do, informe o processo 1000002-95.2023.8.26.0373 e código JzZC7TIl.

Foto 133: Vista interna da Loja 24

Foto 134: Vista externa da Loja 28

Este documento é cópia do original, assinado digitalmente por ODAIR DE MORAES JUNIOR e Tribunal de Justica do Estado de Sao Paulo, protocolado em 21/12/2023 às 23:42 , sob o número WE36237000001410
Para conferir o original, acesse o site https://esaj.tjsp.jus.br/pastadigital/pg/abrirConferenciaDocumento.do, informe o processo 1000002-95.2023.8.26.0373 e código JzZC7TIl.

Foto 135: Vista interna da Loja 28

Foto 136: Vista interna da Loja 28

Este documento é cópia do original, assinado digitalmente por ODAIR DE MORAES JUNIOR e Tribunal de Justica do Estado de Sao Paulo, protocolado em 21/12/2023 às 23:42 , sob o número WE36237000001410
Para conferir o original, acesse o site https://esaj.tjsp.jus.br/pastadigital/pg/abrirConferenciaDocumento.do, informe o processo 1000002-95.2023.8.26.0373 e código JzZC7TIl.

Foto 137: Vista externa da Loja 29

Foto 138: Vista interna da Loja 29

Este documento é cópia do original, assinado digitalmente por ODAIR DE MORAES JUNIOR e Tribunal de Justica do Estado de Sao Paulo, protocolado em 21/12/2023 às 23:42 , sob o número WE36237000001410
Para conferir o original, acesse o site https://esaj.tjsp.jus.br/pastadigital/pg/abrirConferenciaDocumento.do, informe o processo 1000002-95.2023.8.26.0373 e código JzZC7TIl.

Foto 139: Vista interna da Loja 29

Foto 140: Vista externa da Loja 30

Este documento é cópia do original, assinado digitalmente por ODAIR DE MORAES JUNIOR e Tribunal de Justica do Estado de Sao Paulo, protocolado em 21/12/2023 às 23:42 , sob o número WE36237000001410
Para conferir o original, acesse o site https://esaj.tjsp.jus.br/pastadigital/pg/abrirConferenciaDocumento.do, informe o processo 1000002-95.2023.8.26.0373 e código JzZC7TIl.

Foto 141: Vista interna da Loja 30

Foto 142: Vista interna da Loja 30

Este documento é cópia do original, assinado digitalmente por ODAIR DE MORAES JUNIOR e Tribunal de Justica do Estado de Sao Paulo, protocolado em 21/12/2023 às 23:42 , sob o número WE36237000001410
Para conferir o original, acesse o site https://esaj.tjsp.jus.br/pastadigital/pg/abrirConferenciaDocumento.do, informe o processo 1000002-95.2023.8.26.0373 e código JzZC7TIl.

Foto 143: Vista interna da Loja 30

Foto 144: Vista interna da Loja 30

Este documento é cópia do original, assinado digitalmente por ODAIR DE MORAES JUNIOR e Tribunal de Justica do Estado de Sao Paulo, protocolado em 21/12/2023 às 23:42 , sob o número WE36237000001410
Para conferir o original, acesse o site https://esaj.tjsp.jus.br/pastadigital/pg/abrirConferenciaDocumento.do, informe o processo 1000002-95.2023.8.26.0373 e código JzZC7TIl.

Foto 145: Vista interna da Loja 30

Foto 146: Vista externa da Loja 31

Este documento é cópia do original, assinado digitalmente por ODAIR DE MORAES JUNIOR e Tribunal de Justica do Estado de Sao Paulo, protocolado em 21/12/2023 às 23:42 , sob o número WE36237000001410
Para conferir o original, acesse o site https://esaj.tjsp.jus.br/pastadigital/pg/abrirConferenciaDocumento.do, informe o processo 1000002-95.2023.8.26.0373 e código JzZC7TIl.

Foto 147: Vista interna da Loja 31

Foto 148: Vista interna da Loja 31

Este documento é cópia do original, assinado digitalmente por ODAIR DE MORAES JUNIOR e Tribunal de Justica do Estado de Sao Paulo, protocolado em 21/12/2023 às 23:42 , sob o número WE36237000001410
Para conferir o original, acesse o site https://esaj.tjsp.jus.br/pastadigital/pg/abrirConferenciaDocumento.do, informe o processo 1000002-95.2023.8.26.0373 e código JzZC7TIl.

Foto 149: Vista externa da Loja 32

Foto 150: Vista externa da Loja 32

Este documento é cópia do original, assinado digitalmente por ODAIR DE MORAES JUNIOR e Tribunal de Justica do Estado de Sao Paulo, protocolado em 21/12/2023 às 23:42 , sob o número WE36237000001410
Para conferir o original, acesse o site https://esaj.tjsp.jus.br/pastadigital/pg/abrirConferenciaDocumento.do, informe o processo 1000002-95.2023.8.26.0373 e código JzZC7TIl.

Foto 151: Vista externa da Loja 32

Foto 152: Vista interna da Loja 32

Este documento é cópia do original, assinado digitalmente por ODAIR DE MORAES JUNIOR e Tribunal de Justica do Estado de Sao Paulo, protocolado em 21/12/2023 às 23:42 , sob o número WE36237000001410
Para conferir o original, acesse o site https://esaj.tjsp.jus.br/pastadigital/pg/abrirConferenciaDocumento.do, informe o processo 1000002-95.2023.8.26.0373 e código JzZC7TIl.

Foto 153: Vista interna da Loja 32

Foto 154: Vista externa da Loja 35

Este documento é cópia do original, assinado digitalmente por ODAIR DE MORAES JUNIOR e Tribunal de Justica do Estado de Sao Paulo, protocolado em 21/12/2023 às 23:42 , sob o número WE36237000001410
Para conferir o original, acesse o site https://esaj.tjsp.jus.br/pastadigital/pg/abrirConferenciaDocumento.do, informe o processo 1000002-95.2023.8.26.0373 e código JzZC7TIl.

Foto 155: Vista interna da Loja 35

Foto 156: Vista interna da Loja 35

Este documento é cópia do original, assinado digitalmente por ODAIR DE MORAES JUNIOR e Tribunal de Justica do Estado de Sao Paulo, protocolado em 21/12/2023 às 23:42 , sob o número WE36237000001410
Para conferir o original, acesse o site https://esaj.tjsp.jus.br/pastadigital/pg/abrirConferenciaDocumento.do, informe o processo 1000002-95.2023.8.26.0373 e código JzZC7TIl.

Foto 157: Vista interna da televenda

Foto 158: Vista de depósito de móveis de frente de lojas

Este documento é cópia do original, assinado digitalmente por ODAIR DE MORAES JUNIOR e Tribunal de Justica do Estado de Sao Paulo, protocolado em 21/12/2023 às 23:42 , sob o número WE36237000001410
Para conferir o original, acesse o site https://esaj.tjsp.jus.br/pastadigital/pg/abrirConferenciaDocumento.do, informe o processo 1000002-95.2023.8.26.0373 e código JzZC7TIl.

Foto 159: Vista de depósito de móveis de frente de lojas

Foto 160: Vista de depósito de móveis de frente de lojas

Este documento é cópia do original, assinado digitalmente por ODAIR DE MORAES JUNIOR e Tribunal de Justica do Estado de Sao Paulo, protocolado em 21/12/2023 às 23:42 , sob o número WE36237000001410
Para conferir o original, acesse o site https://esaj.tjsp.jus.br/pastadigital/pg/abrirConferenciaDocumento.do, informe o processo 1000002-95.2023.8.26.0373 e código JzZC7TIl.

Foto 161: Vista de depósito de móveis de frente de lojas

Foto 162: Vista de depósito de móveis de frente de lojas

Este documento é cópia do original, assinado digitalmente por ODAIR DE MORAES JUNIOR e Tribunal de Justica do Estado de Sao Paulo, protocolado em 21/12/2023 às 23:42 , sob o número WE36237000001410
Para conferir o original, acesse o site https://esaj.tjsp.jus.br/pastadigital/pg/abrirConferenciaDocumento.do, informe o processo 1000002-95.2023.8.26.0373 e código JzZC7TIl.

Foto 163: Vista de depósito de móveis de frente de lojas

Foto 164: Vista de depósito de móveis de frente de lojas

Este documento é cópia do original, assinado digitalmente por ODAIR DE MORAES JUNIOR e Tribunal de Justica do Estado de Sao Paulo, protocolado em 21/12/2023 às 23:42 , sob o número WE36237000001410
Para conferir o original, acesse o site https://esaj.tjsp.jus.br/pastadigital/pg/abrirConferenciaDocumento.do, informe o processo 1000002-95.2023.8.26.0373 e código JzZC7TIl.

Foto 165: Vista de depósito de móveis de frente de lojas

Foto 166: Vista de prateleiras metálicas e divisórias de plástico para produtos

Este documento é cópia do original, assinado digitalmente por ODAIR DE MORAES JUNIOR e Tribunal de Justica do Estado de Sao Paulo, protocolado em 21/12/2023 às 23:42 , sob o número WE36237000001410
Para conferir o original, acesse o site https://esaj.tjsp.jus.br/pastadigital/pg/abrirConferenciaDocumento.do, informe o processo 1000002-95.2023.8.26.0373 e código JzZC7TIl.

Foto 167: Vista de prateleiras metálicas e divisórias de plástico para produtos

Foto 168: Vista de prateleiras metálicas e divisórias de plástico para produtos

Este documento é cópia do original, assinado digitalmente por ODAIR DE MORAES JUNIOR e Tribunal de Justica do Estado de Sao Paulo, protocolado em 21/12/2023 às 23:42 , sob o número WE36237000001410
Para conferir o original, acesse o site https://esaj.tjsp.jus.br/pastadigital/pg/abrirConferenciaDocumento.do, informe o processo 1000002-95.2023.8.26.0373 e código JzZC7TIl.

Foto 169: Vista de prateleiras metálicas e divisórias de plástico para produtos

Foto 170: Vista de prateleiras metálicas

Este documento é cópia do original, assinado digitalmente por ODAIR DE MORAES JUNIOR e Tribunal de Justica do Estado de Sao Paulo, protocolado em 21/12/2023 às 23:42 , sob o número WE36237000001410
Para conferir o original, acesse o site https://esaj.tjsp.jus.br/pastadigital/pg/abrirConferenciaDocumento.do, informe o processo 1000002-95.2023.8.26.0373 e código JzZC7TIl.

Foto 171: Vista de prateleiras metálicas e divisórias de plástico para produtos

Foto 172: Vista de prateleiras metálicas e divisórias de plástico para produtos

Este documento é cópia do original, assinado digitalmente por ODAIR DE MORAES JUNIOR e Tribunal de Justica do Estado de Sao Paulo, protocolado em 21/12/2023 às 23:42 , sob o número WE36237000001410
Para conferir o original, acesse o site https://esaj.tjsp.jus.br/pastadigital/pg/abrirConferenciaDocumento.do, informe o processo 1000002-95.2023.8.26.0373 e código JzZC7TIl.

Foto 173: Vista geral da distribuidora central

Foto 174: Vista geral da distribuidora central

Este documento é cópia do original, assinado digitalmente por ODAIR DE MORAES JUNIOR e Tribunal de Justica do Estado de Sao Paulo, protocolado em 21/12/2023 às 23:42 , sob o número WE36237000001410
Para conferir o original, acesse o site https://esaj.tjsp.jus.br/pastadigital/pg/abrirConferenciaDocumento.do, informe o processo 1000002-95.2023.8.26.0373 e código JzZC7TIl.

Foto 175: Vista geral da distribuidora central

Foto 176: Vista geral de prédio administrativo

Este documento é cópia do original, assinado digitalmente por ODAIR DE MORAES JUNIOR e Tribunal de Justica do Estado de Sao Paulo, protocolado em 21/12/2023 às 23:42 , sob o número WE36237000001410
Para conferir o original, acesse o site https://esaj.tjsp.jus.br/pastadigital/pg/abrirConferenciaDocumento.do, informe o processo 1000002-95.2023.8.26.0373 e código JzZC7TIl.

Foto 177: Vista geral de prédio administrativo

Foto 178: Vista geral de prédio administrativo

Este documento é cópia do original, assinado digitalmente por ODAIR DE MORAES JUNIOR e Tribunal de Justica do Estado de Sao Paulo, protocolado em 21/12/2023 às 23:42 , sob o número WE36237000001410
Para conferir o original, acesse o site https://esaj.tjsp.jus.br/pastadigital/pg/abrirConferenciaDocumento.do, informe o processo 1000002-95.2023.8.26.0373 e código JzZC7TIl.

Engº Carlos Eduardo Cardoso
CREA 0600531535
Avaliações e Perícias de Engenharia

LAUDO TÉCNICO DE VISTORIA, CONSTATAÇÃO E AVALIAÇÃO
2º PARTE

Farmácia Nossa Senhora do Rosário Ltda.
CNPJ 59.603.977/0001-46
São Carlos/SP

Av. Orestes Pieroni Gobbo, 699 - Vila Harmonia / Fone: (016) 3331-7148 e ou 99782-8214
e-mail : cardosoepericias@yahoo.com.br e cardosoepericias@outlook.com
CEP: 14.802-560 / Araraquara - SP

Este documento é cópia do original, assinado digitalmente por ODAIR DE MORAES JUNIOR e Tribunal de Justica do Estado de Sao Paulo, protocolado em 21/12/2023 às 23:42 , sob o número WE36237000001410
Para conferir o original, acesse o site https://esaj.tjsp.jus.br/pastadigital/pg/abrirConferenciaDocumento.do, informe o processo 1000002-95.2023.8.26.0373 e código TqcadnSK.

Digitalizado com CamScanner

Engº Carlos Eduardo Cardoso
CREA 0600531535
Avaliações e Perícias de Engenharia

V) AVALIAÇÃO:

A seguir, demonstraremos os valores obtidos para os diversos segmentos já relacionados no presente trabalho.

- **Equipamentos, moveis e utensílios:**

	Descrição	Valor Original	Valor Depreciado
01	Switch 16 Portas TP-Link	195,00	117,86
02	Impressora HP Laserjet M1132 MPF	950,00	574,17
03	Cabo rede leadership cv c/305 M 8235	230,00	139,01
04	MB Asus H110M-CS/BR	405,00	244,78
05	Processador Intel Dual Core	510,00	308,24
06	Mem. 4GB DDR4	215,00	129,94
07	HD 320GB 8MB Sata	250,00	151,10
08	Gabinete Micro ATX	138,00	83,41
09	Cooler 8x8	20,00	12,09
10	HD 1.0Tb Sata II Seagate	290,00	175,27
11	Cooler 8x8	160,00	96,70
12	Processador Intel Core I5	910,00	549,99
13	Switch 16 Portas TP-Link	240,00	145,05
14	MB Asus H110M-CS/BR	810,00	489,56
15	Mem. 4GB DDR4 2133 Kingston	430,00	259,89
16	Cooler 8x8	40,00	24,18
17	Gabinete Micro ATX	276,00	166,81
18	Proc. Intel Core I3	720,00	435,16
19	PROCESSADOR INTEL DUAL CORE	510,00	308,24
20	HD 500 GB SATA III SEAGATE	280,00	169,23
21	HD 320 GB 8MB SATA	250,00	151,10
22	Impressora HP Laserjet M1132 MFP	980,00	592,30
23	Impressora HP Mult. 3636 Ink Advant	399,00	241,15
24	MB Asus H110M-CS/BR	405,00	244,78
25	PROCESSADOR INTEL DUAL CORE	510,00	308,24
26	Mem. 4GB DDR4 2133 Kingston	215,00	129,94
27	HD 320 GB 8MB SATA	250,00	151,10
28	Gabinete Micro ATX	138,00	83,41
29	Cooler 8x8	20,00	12,09

Av. Orestes Pieroni Gobbo, 699 - Vila Harmonia / Fone: (016) 3331-7148 e ou 99782-8214
e-mail : cardosoepericias@yahoo.com.br e cardosoepericias@outlook.com
CEP: 14.802-560 / Araraquara - SP

Este documento é cópia do original, assinado digitalmente por ODAIR DE MORAES JUNIOR e Tribunal de Justica do Estado de Sao Paulo, protocolado em 21/12/2023 às 23:42 , sob o número WE36237000001410
Para conferir o original, acesse o site https://esaj.tjsp.jus.br/pastadigital/pg/abrirConferenciaDocumento.do, informe o processo 1000002-95.2023.8.26.0373 e código TqcadnSK.

Digitalizado com CamScanner

Engº Carlos Eduardo Cardoso
CREA 0600531535
Avaliações e Perícias de Engenharia

30	Impressora HP Laserjet M1132 MFP	980,00	592,30
31	TECLADO PISC PS2 PRETO	540,00	326,37
32	TECLADO USB PRESTO PISC	660,00	398,90
33	MOUSE PS2 PRETO MAXPRINT	600,00	362,63
34	Switch 08 Portas TP-Link	130,00	78,57
35	GABINETE MICRO ATX	966,00	583,84
36	COOLER WISE 8X8	102,00	61,65
37	PROC. INTEL CORE I3 3.4	720,00	435,16
38	HD 1.0TB SATA III SEAGATE	290,00	175,27
39	MONITOR OAC LED 18.5 HD PRETO	410,00	247,80
40	PLACA LOGICA HP 1132	560,00	338,46
41	REDE S/FIO USB TP-LINK	88,00	53,19
42	IMPRESSORA HP LASERJAET M1132 MPF	980,00	592,30
43	KIT MANUTENCA HP PRO 401N	420,00	253,84
44	HD 1TB SEAGATE EXYERNO	298,00	180,11
45	MB Asus H110M-CS/BR	400,00	241,76
46	PROCESSADOR INTEL DUAL CORE	500,00	302,19
47	Gabinete Micro ATX	138,00	83,41
48	HD 500 GB SATA III SEAGATE	250,00	151,10
49	Mem. 4GB DDR4 2133 Kingston	210,00	126,92
50	Cooler 8x8	17,00	10,27
51	HD 500 GB SATA III SEAGATE	230,00	139,01
52	Cooler 8x8	90,00	54,40
53	MB Asus H110M-CS BR	390,00	235,71
54	Monitor LG 18,5 Led	920,00	556,04
55	Mem. 4GB DDR4 2133 Kingston	810,00	489,56
56	Gabinete Micro ATX	600,00	362,63
57	HD 320GB 8MB Sata	720,00	435,16
58	Roteador Wireless 300MBPS TL-W R849 N TPLink	570,00	344,50
59	Cooler 8x8	60,00	36,26
60	Adaptador USB 300MBPS TL	810,00	489,56
61	Monitor LG 18,5 Led	460,00	278,02
62	MB PCWare IPMH110	380,00	229,67
63	Processador Intel Dual Core	430,00	259,89
64	Mem. 4GB DDR4	270,00	163,19
65	HD 500 Gb Sata II Seagate	230,00	139,01
66	Gabinete Micro ATX	130,00	78,57
67	Cooler 8x8	15,00	9,07
68	MB PCWare IPMH110	390,00	235,71

Av. Orestes Pieroni Gobbo, 699 - Vila Harmonia / Fone: (016) 3331-7148 e ou 99782-8214
e-mail : cardosoepericias@yahoo.com.br e cardosoepericias@outlook.com
CEP: 14.802-560 / Araraquara - SP

Este documento é cópia do original, assinado digitalmente por ODAIR DE MORAES JUNIOR e Tribunal de Justica do Estado de Sao Paulo, protocolado em 21/12/2023 às 23:42 , sob o número WE36237000001410
Para conferir o original, acesse o site https://esaj.tjsp.jus.br/pastadigital/pg/abrirConferenciaDocumento.do, informe o processo 1000002-95.2023.8.26.0373 e código TqcadnSK.

Digitalizado com CamScanner

Engº Carlos Eduardo Cardoso
CREA 0600531535
Avaliações e Perícias de Engenharia

69	Processador Intel Dual Core	455,00	275,00
70	Mem. 4GB DDR4	245,00	148,08
71	Gabinete Micro ATX	150,00	90,66
72	Cooler 8x8	20,00	12,09
73	HD 500 Gb Sata II Seagate	230,00	139,01
74	Leitor Código Barras USB C3tech	920,00	556,04
75	Impressora HP Laserjet M1132 MPF	990,00	598,35
76	Cooler 8x8	120,00	72,53
77	Gabinete Micro ATX	900,00	543,95
78	MB Asus H110M-CS/BR	420,00	253,84
79	Processador Intel Core I5	940,00	568,13
80	Monitor LG Led HD 19,5 20M3,7	465,00	281,04
81	Monitor LG 18,5 HD	425,00	256,87
82	Placa Logica Multifuncional HP	580,00	350,55
83	Roteador Broadband 2w Na/3Lan TP-Link	340,00	205,49
84	Fibracem Bracket Parede 19 04u P550 Preto	320,00	193,40
85	Switch 08 Portas TP-Link	160,00	96,70
86	MOUSE PS2 PRETO PISC	220,00	132,97
87	TECLADO PS2 PRETO PISC	430,00	259,89
88	Teclado USB Max Print	630,00	380,77
89	MB Asus H110M-CS/BR	440,00	265,93
90	Proc. Intel Core I3 3.4	780,00	471,42
91	Mem. 4GB DDR4	490,00	296,15
92	HD 1.0Tb Sata II Seagate	280,00	169,23
93	Gabinete Micro ATX	300,00	181,32
94	Cooler 8x8	40,00	24,18
95	MB PCWare IPMH110	390,00	235,71
96	Processador Intel Dual Core	455,00	275,00
97	HD 500 Gb Sata II Seagate	230,00	139,01
98	Mem. 4GB DDR4	705,00	418,98
99	Gabinete Micro ATX	450,00	267,43
100	Cooler 8x8	30,00	17,83
101	HD 320GB 8MB Sata	690,00	410,06
102	Impressora HP Laserjet M1132 MPF	950,00	564,58
103	Cooler 8x8	70,00	41,34
104	Memoria 8GB DDR4	490,00	289,35
105	HD 1.0Tb Sata III Seagate 7200RPM	320,00	188,96
106	Gravador CD/DVD Black	80,00	47,24
107	Microsoft Windows 10 Pro 64 Bit OEM COA	640,00	377,93

Av. Orestes Pieroni Gobbo, 699 - Vila Harmonia / Fone: (016) 3331-7148 e ou 99782-8214
e-mail : cardosoepericias@yahoo.com.br e cardosoepericias@outlook.com
CEP: 14.802-560 / Araraquara - SP

Este documento é cópia do original, assinado digitalmente por ODAIR DE MORAES JUNIOR e Tribunal de Justica do Estado de Sao Paulo, protocolado em 21/12/2023 às 23:42 , sob o número WE36237000001410
Para conferir o original, acesse o site https://esaj.tjsp.jus.br/pastadigital/pg/abrirConferenciaDocumento.do, informe o processo 1000002-95.2023.8.26.0373 e código TqcadnSK.

Digitalizado com CamScanner

Engº Carlos Eduardo Cardoso
CREA 0600531535
Avaliações e Perícias de Engenharia

108	PROCESSADOR CORE I5	890,00	521,62
109	Mem. 4GB DDR4	250,00	146,52
110	HD 1.0Tb Sata III Seagate 7200RPM	280,00	164,11
111	Gabinete Micro ATX	160,00	93,77
112	Cooler 8x8	12,00	7,03
113	Gravador CD/DVD Black	95,00	55,68
114	Processador Intel Dual Core	390,00	228,58
115	MB Asus H110M-CS/BR	380,00	215,76
116	Processador Intel Dual Core	425,00	241,31
117	Mem. 4GB DDR4	270,00	153,30
118	HD 500 Gb Sata II Seagate	240,00	136,27
119	Gabinete Micro ATX	160,00	90,85
120	Cooler 8x8	15,00	8,52
121	MB Asus H110M-CS/BR	380,00	215,76
122	Processador Intel Dual Core	425,00	241,31
123	Mem. 4GB DDR4	270,00	153,30
124	HD 500 Gb Sata II Seagate	240,00	136,27
125	Gabinete Micro ATX	160,00	90,85
126	Cooler 8x8	15,00	8,52
127	Bateria 12v 40a	390,00	221,44
128	MB Asus H110M-CS/BR	380,00	215,76
129	Processador Intel Dual Core	425,00	241,31
130	Mem. 4GB DDR4	270,00	153,30
131	HD 500 Gb Sata II Seagate	240,00	136,27
132	Gabinete Micro ATX	160,00	90,85
133	Cooler 8x8	15,00	8,52
134	Cooler 8x8	336,00	183,36
135	HD 500 GB SATA III SEAGATE	560,00	305,60
136	TECLADO PISC PS2 PRETO	476,00	259,76
137	MOUSE PS2 PRETO MAXPRINT	220,00	120,06
138	REDE S/FIO ROTEADOR TP-LINK	360,00	196,46
139	Switch 08 Portas TP-Link	280,00	152,80
140	Fibracem Bracket Parede 19 04u P550 Preto	640,00	349,26
141	MB Asus H110M-CS/BR	760,00	408,03
142	PROCESSADOR INTEL DUAL CORE	640,00	343,60
143	Mem. 4GB DDR4 2133 Kingston	460,00	246,97
144	HD 500 GB SATA III SEAGATE	440,00	236,23
145	Gabinete Micro ATX	320,00	171,80
146	Cooler 8x8	20,00	10,74

Av. Orestes Pieroni Gobbo, 699 - Vila Harmonia / Fone: (016) 3331-7148 e ou 99782-8214
e-mail : cardosoepericias@yahoo.com.br e cardosoepericias@outlook.com
CEP: 14.802-560 / Araraquara - SP

Este documento é cópia do original, assinado digitalmente por ODAIR DE MORAES JUNIOR e Tribunal de Justica do Estado de Sao Paulo, protocolado em 21/12/2023 às 23:42 , sob o número WE36237000001410
Para conferir o original, acesse o site https://esaj.tjsp.jus.br/pastadigital/pg/abrirConferenciaDocumento.do, informe o processo 1000002-95.2023.8.26.0373 e código TqcadnSK.

Digitalizado com CamScanner

Engº Carlos Eduardo Cardoso
CREA 0600531535
Avaliações e Perícias de Engenharia

147	MB Asus H110M-CS/BR	380,00	204,01
148	Proc. Intel Core I3	730,00	391,92
149	Mem. 4GB DDR4 2133 Kingston	230,00	123,48
150	MÓVEIS E UTENSÍLIOS	90,00	99,00
151	Inalador Nebulizador Medicate P.M.C 149 90	90,00	99,00
152	Inalador Nebulizador Medicate P.M.C.149.90	90,00	99,00
153	Inalador Nebulizador Medicate P.M.C.149.90	90,00	99,00
154	Inalador Nebulizador Medicate P.M.C.149.90	90,00	99,00
155	Inalador Nebulizador Medicate P.M.C.149.90	90,00	99,00
156	Inalador Nebulizador Medicato P.M.C. 149.90	90,00	99,00
157	Inalador Nebulizador Medicate P.M.C.149.90	90,00	99,00
158	Inalador Nebulizador Medicate P.M.C.149.90	90,00	99,00
159	Inalador Nebulizador Medicate P.M.C.149.90	90,00	99,00
160	Inalador Nebulizador Medicate P.M.C. 149.90	90,00	99,00
161	Inalador Nebulizador Medicate P.M.C.149.90	90,00	99,00
162	Inalador Nebulizador Medicate P.M.C.149.90	90,00	99,00
163	Inalador Nebulizador Medicate P.M.C.149.90	90,00	99,00
164	Inalador Nebulizador Medicate P.M.C.149.90	90,00	99,00
165	Inalador Nebulizador Medicate P.M.C.	90,00	99,00
166	Inalador Nebulizador Medicate	90,00	99,00
167	SINALIZAÇÃO COLM?IAS PS STANDARD	95,19	104,71
168	MÓVEIS E UTENSÍLIOS	130,00	143,00
169	Memória 4GB DDR4 2133 Kingston	145,00	59,73
170	Memória 4GB DDR4 2133 Kingston	145,00	59,73
171	Memória 4GB DDR4 2133 Kingston	145,00	59,73
172	Memória 4GB DDR4 2133 Kingston	160,00	75,30
173	KIT - ILUMINAÇÃO LED	196,43	32,67
174	Kit – Iluminações Led	196,43	32,45
175	Gaveteiro Volante	230,00	253,00
176	MÓVEIS E UTENSÍLIOS	240,00	264,00
177	Sinalização Dermocosméticos	243,32	40,19
178	HD SSD 120GB Kingston	260,00	122,36
179	Memória 4GB DDR4 2133 Kingston	290,00	119,47
180	Memória 4GB DDR4 2133 Kingston	290,00	116,72
181	ACESSORIOS COLM?IAS KIT	348,55	383,41
182	MÓVEIS E UTENSÍLIOS	360,00	396,00
183	HUMANIZAÇÃO EM ACRÍLICO DE 4MM 100X50CM	375,91	413,50
184	Roupeiro Aço	380,00	418,00
185	Roupeiro Aço 16	390,00	429,00

Av. Orestes Pieroni Gobbo, 699 - Vila Harmonia / Fone: (016) 3331-7148 e ou 99782-8214
e-mail : cardosoepericias@yahoo.com.br e cardosoepericias@outlook.com
CEP: 14.802-560 / Araraquara - SP

Este documento é cópia do original, assinado digitalmente por ODAIR DE MORAES JUNIOR e Tribunal de Justica do Estado de Sao Paulo, protocolado em 21/12/2023 às 23:42 , sob o número WE36237000001410
Para conferir o original, acesse o site https://esaj.tjsp.jus.br/pastadigital/pg/abrirConferenciaDocumento.do, informe o processo 1000002-95.2023.8.26.0373 e código TqcadnSK.
Digitalizado com CamScanner

Engº Carlos Eduardo Cardoso
CREA 0600531535
Avaliações e Perícias de Engenharia

186	Roupeiro Aço 16	390,00	429,00
187	Roupeiro Aço 16	390,00	429,00
188	Placa mãe PcWare IPMB250	392,00	196,36
189	Placa mãe PcWare IPMB250	392,00	196,11
190	N° Lanç.49260/783491	405,00	445,50
191	SINALIZAÇÃO COLM?IAS PETG COM TEXTO	410,90	451,99
192	Memória 4GB DDR4 2133 Kingston	435,00	175,09
193	MOB ESP - SINALIZAÇÃO MODELO BASTÇO A4	459,19	75,74
194	Mob Esp - Sinalização Modelo Bastão A4	459,20	74,64
195	MB ASUS H61	470,00	193,62
196	Roupeiro Aço 16	500,00	550,00
197	Roupeiro Aço 16	500,00	550,00
198	Roupeiro Aço 16	500,00	550,00
199	Roupeiro Aço 16	500,00	550,00
200	Roupeiro Aço 16	500,00	550,00
201	Roupeiro Aço 16	500,00	550,00
202	Memória 4GB DDR4 2133 Kingston	520,00	253,59
203	Memória 4GB DDR4 2133 Kingston	520,00	244,73
204	HUMANIZAÇÃO EM ACRÍLICO DE 4MM 122X61CM	526,69	579,36
205	N° Lanç.96064/877966	550,00	605,00
206	MÓVEIS E UTENSÍLIOS	585,00	223,09
207	COMPUTADORES E PERIFERICOS	590,00	230,96
208	Tv 70 L Philco Ph 85 110 V	599,00	658,90
209	Estante De Aço/Roupeiro Aço	610,00	671,00
210	Tv 22`	650,00	715,00
211	SINALIZAÇÃO RETANGULAR EM ACRÍLICO PARA	659,01	724,91
212	Estante De Aço	685,00	753,50
213	Roupeiro em Aço com 16 portas FTT CZ	692,00	761,20
214	Refrigerador 1P Crp28Cb 239L	693,40	762,74
215	MÓVEIS E UTENSÍLIOS	694,00	763,40
216	COMPUTADORES E PERIFERICOS	725,00	276,49
217	COMPUTADORES E PERIFERICOS	725,00	276,49
218	COMPUTADORES E PERIFERICOS	725,00	276,49
219	Refrigerador 1 Porta 110V Consul	737,10	810,81
220	05 Ventiladores	745,00	819,50
221	MAQUINAS E EQUIPAMENTOS	784,74	284,38
222	GAVETA DE AÇO	786,41	865,05
223	GAVETA DE AÇO	796,48	876,13
224	MAQUINAS E EQUIPAMENTOS	865,00	313,47

Av. Orestes Pieroni Gobbo, 699 - Vila Harmonia / Fone: (016) 3331-7148 e ou 99782-8214
e-mail : cardosoepericias@yahoo.com.br e cardosoepericias@outlook.com
CEP: 14.802-560 / Araraquara - SP

Este documento é cópia do original, assinado digitalmente por ODAIR DE MORAES JUNIOR e Tribunal de Justica do Estado de Sao Paulo, protocolado em 21/12/2023 às 23:42 , sob o número WE36237000001410
Para conferir o original, acesse o site https://esaj.tjsp.jus.br/pastadigital/pg/abrirConferenciaDocumento.do, informe o processo 1000002-95.2023.8.26.0373 e código TqcadnSK.

Digitalizado com CamScanner

225	MAQUINAS E EQUIPAMENTOS	865,00	313,47
226	MAQUINAS E EQUIPAMENTOS	865,00	313,20
227	COMPUTADORES E PERIFERICOS	867,00	379,87
228	MAQUINAS E EQUIPAMENTOS	870,26	315,37
229	SINALIZAÇÃO COLM□IAS PETG COM TEXTO	879,00	966,90
230	SINALIZAÇÃO COLM□IAS PETG COM TEXTO	908,97	999,87
231	COMPUTADORES E PERIFERICOS	925,00	559,06
232	PORTA PARA COLM□IAS	966,55	1.063,21
233	COMPUTADORES E PERIFERICOS	970,00	405,72
234	Tv Monitor Led 24 Samsung, Cafeteira, Ferro	973,42	1.070,76
235	DERMOCOSM□TICO DUPLO	991,92	164,95
236	PORTA ESMALTE 88CM	1.000,13	166,36
237	Porta Esmalte 88Cm	1.000,13	165,20
238	KIT CARTELADO PARA CHECK-OUT	1.001,59	165,20
239	Kit Cartelado Para Check-Out	1.001,60	162,80
240	ACESSORIOS DERMOCOSM□TICOS KIT	1.001,61	166,61
241	Acessórios Dermocosméticos Kit	1.001,61	165,45
242	PORTA ESMALTE 88CM	1.007,01	164,26
243	Porta Esmalte 88Cm	1.007,01	162,60
244	Acessórios dermocosméticos kit	1.008,49	162,84
245	ACESSORIOS DERMOCOSM□TICOS KIT	1.008,51	164,51
246	SINALIZAÇÃO RETANGULAR EM ACRÍLICO PARA GÔNDOLA PROMOCIONAL	1.011,51	165,00
247	Sinalização Retangular Em Acrílico	1.011,51	163,32
248	SINALIZAÇÃO COLM□IAS PETG COM TEXTO	1.014,25	1.115,68
249	MOB ESP - MÓDULO COLM□IA 60X250	1.020,66	154,90
250	SINALIZAÇÃO GÔNDOLAS	1.023,29	170,17
251	PROCESSADOR INTEL DUA CORE	1.024,00	499,37
252	PORTA ESMALTE 88CM	1.035,49	170,79
253	Porta Esmalte 88Cm	1.035,49	168,31
254	COMPUTADORES E PERIFERICOS	1.048,00	459,17
255	COMPUTADORES E PERIFERICOS	1.048,00	459,17
256	Placa PABX Intelbras Impacta 68 E1	1.056,00	586,28
257	PORTA PREÇO MODELO E	1.067,85	176,13
258	Porta Preço Modelo E	1.067,85	173,57
259	COND HI-WALL 45SRFE180002 18000FR ELGIN 220V HOR	1.080,00	1.188,00
260	ACESSORIOS COLM□IAS H KIT	1.100,21	181,46
261	Acessórios Colmeias H Kit	1.100,21	178,83
262	COMPUTADORES E PERIFERICOS	1.115,00	469,18

Este documento é cópia do original, assinado digitalmente por ODAIR DE MORAES JUNIOR e Tribunal de Justica do Estado de Sao Paulo, protocolado em 21/12/2023 às 23:42 , sob o número WE36237000001410
Para conferir o original, acesse o site https://esaj.tjsp.jus.br/pastadigital/pg/abrirConferenciaDocumento.do, informe o processo 1000002-95.2023.8.26.0373 e código TqcadnSK.

Digitalizado com CamScanner

Engº Carlos Eduardo Cardoso
CREA 0600531535
Avaliações e Perícias de Engenharia

263	Gabinete Micro ATX	1.120,00	676,92
264	Gabinete Micro ATX	1.120,00	661,37
265	KIT B PORTA PREÇO MODELO A C92	1.128,44	171,25
266	Leitor Código Barras USB C3TECH	1.134,00	489,34
267	MB Pcware 1PMH110	1.140,00	689,00
268	PORTA ESMALTE 88CM	1.148,54	176,15
269	SINALIZAÇÃO COLM□IAS MELAMÔNICO USINADO	1.149,58	191,17
270	HUMANIZAÇÃO EM ACRÍLICO DE 4MM 100X50CM KIT	1.161,39	176,25
271	Gabinete Micro ATX	1.170,00	707,14
272	MB PCWare IPMH110	1.170,00	695,32
273	MOB ESP - COLMEIA DE CANTO COM 6 PRATELEIRAS	1.170,52	179,52
274	GAVETA DE AÇO	1.172,69	1.289,96
275	Notbook Acer V5	1.175,00	710,16
276	GAVETA DE AÇO	1.175,23	1.292,75
277	Monitor 15.6 Led Vga	1.180,00	713,18
278	KIT PORTA PREÇO MODELO C	1.186,83	193,59
279	Kit Porta Prego Modelo C	1.186,84	191,63
280	MONITOR LED AOC 15,6	1.197,00	642,65
281	PROCESSADOR INTEL DUAL CORE	1.200,00	494,35
282	PROCESSADOR INTEL DUAL CORE	1.200,00	482,99
283	Balança Pesar Pessoas 200 Kg	1.210,30	1.331,33
284	KIT - ILUMINAÇÃO LED	1.213,67	201,83
285	Acessórios Colmeias Kit	1.238,11	201,24
286	ACESSORIOS COLM□IAS KIT	1.238,13	204,21
287	HD 500 GB SATA III SEAGATE	1.250,00	755,49
288	COMPUTADORES E PERIFERICOS	1.252,00	548,55
289	Modulo Pia Central	1.255,01	202,64
290	MÓDULO PIA CENTRAL	1.255,02	204,72
291	Memória 4GB DDR4 2133 Kingston	1.260,00	761,53
292	DISPLAY PLOTADO	1.265,59	210,46
293	Placa Base Base ICIP Intelbras - Impacta 68I	1.270,00	753,15
294	COMPUTADORES E PERIFERICOS	1.275,00	486,23
295	COMPUTADORES E PERIFERICOS	1.275,00	486,23
296	COMPUTADORES E PERIFERICOS	1.275,00	486,23
297	MÓVEIS E UTENSÍLIOS	1.276,00	173,89
298	ACESSORIOS COLM□IAS KIT	1.283,58	211,71
299	Acessórios Colmeias Kit	1.283,58	208,63
300	Impressora Argox 214TT Plus	1.290,00	779,66
301	PROCESSADOR INTEL DUAL CORE	1.290,00	779,66

Av. Orestes Pieroni Gobbo, 699 - Vila Harmonia / Fone: (016) 3331-7148 e ou 99782-8214
e-mail : cardosoepericias@yahoo.com.br e cardosoepericias@outlook.com
CEP: 14.802-560 / Araraquara - SP

Este documento é cópia do original, assinado digitalmente por ODAIR DE MORAES JUNIOR e Tribunal de Justica do Estado de Sao Paulo, protocolado em 21/12/2023 às 23:42 , sob o número WE36237000001410
Para conferir o original, acesse o site https://esaj.tjsp.jus.br/pastadigital/pg/abrirConferenciaDocumento.do, informe o processo 1000002-95.2023.8.26.0373 e código TqcadnSK.

Digitalizado com CamScanner

Engº Carlos Eduardo Cardoso
CREA 0600531535
Avaliações e Perícias de Engenharia

302	MB Asus H110M-CS/BR	1.290,00	756,06
303	Monitor LG Led HD 19,5 20M3,7	1.290,00	607,12
304	Processador Intel Dual Core	1.305,00	775,55
305	BACK LIGTH CURVO COLM□IA	1.309,40	217,75
306	CARTELADO PARA CHECKIN 80CM	1.345,95	206,43
307	MOB ESP - COLMEIA DE 120CM + 4 PRATELEIRAS	1.356,23	1.491,85
308	DERMOCOSM□TICO DUPLO	1.364,77	227,01
309	Dermocosmético Duplo	1.364,77	225,44
310	DERMOCOSM□TICO DUPLO	1.374,15	224,15
311	Dermocosmético Duplo	1.374,15	221,88
312	HD 500 Gb Sata II Seagate	1.380,00	834,06
313	HD 500 Gb Sata II Seagate	1.380,00	814,90
314	COMPUTADORES E PERIFERICOS	1.380,00	552,83
315	PLACA SLAT WALL	1.383,24	209,92
316	2 ESPALAS LATERAIS DE ACRÍLICO	1.395,40	232,05
317	BALCÃO CHECK-IN 60	1.401,65	1.541,82
318	MB ASUS H61	1.410,00	567,52
319	COLM□IAS KIT	1.416,81	235,67
320	Colmeias Kit	1.416,81	234,03
321	MÓVEIS E UTENSÍLIOS	1.422,00	199,83
322	KIT CARTELADO PARA CHECK-OUT	1.424,77	1.567,25
323	MOB ESP - COLMEIA DE 120 CM COM SLAT E	1.427,85	1.570,64
324	KIT CARTELADO PARA CHECK-OUT	1.427,85	1.570,64
325	COMPUTADORES E PERIFERICOS	1.430,00	598,12
326	Mem. 4GB DDR4	1.440,00	850,33
327	CARTELADO PARA CHECKIN 100CM	1.450,97	241,35
328	KIT CARTELADO PARA CHECK-OUT	1.450,97	241,35
329	Cartelado Para Checkin 100Cm	1.450,97	239,67
330	Kit Cartelado Para Check-Out	1.450,97	239,67
331	Estante em Aço 198x90x30 cm com 06 bandejas econ MDT CR	1.460,00	222,05
332	Mem. 4GB DDR4	1.470,00	888,45
333	PORTA PREÇO MODELO E	1.473,37	245,08
334	Porta Preço Modelo E	1.473,37	243,37
335	SINALIZAÇÃO COLM□IAS PETG COM TEXTO	1.482,04	1.630,24
336	CHECK OUT	1.485,17	246,98
337	COMPUTADORES E PERIFERICOS	1.486,00	609,36
338	MÓDULO GÔNDOLA PROMOCIONAL	1.488,52	245,51
339	Módulo Gondola Promocional	1.488,52	241,94

Av. Orestes Pieroni Gobbo, 699 - Vila Harmonia / Fone: (016) 3331-7148 e ou 99782-8214
e-mail : cardosoepericias@yahoo.com.br e cardosoepericias@outlook.com
CEP: 14.802-560 / Araraquara - SP

Este documento é cópia do original, assinado digitalmente por ODAIR DE MORAES JUNIOR e Tribunal de Justica do Estado de Sao Paulo, protocolado em 21/12/2023 às 23:42 , sob o número WE36237000001410
Para conferir o original, acesse o site https://esaj.tjsp.jus.br/pastadigital/pg/abrirConferenciaDocumento.do, informe o processo 1000002-95.2023.8.26.0373 e código TqcadnSK.

Digitalizado com CamScanner

Engº Carlos Eduardo Cardoso
CREA 0600531535
Avaliações e Perícias de Engenharia

340	Placa PABX Intelbras Impacta 16/40/68 04Troncos	1.498,00	888,36
341	Painel ACM com letras vazadas e acrílico com iluminação interna (Pequeno dupla 1,60x0,80m)	1.500,00	427,81
342	SINALIZAÇÃO COLM?IAS H KIT	1.511,63	249,32
343	Sinalização Colmeias H Kit	1.511,63	245,70
344	SINALIZAÇÃO COLM?IAS PETG COM TEXTO	1.512,45	1.663,70
345	SINALIZAÇÃO GÔNDOLAS	1.516,92	1.668,61
346	HUMANIZAÇÃO EM ACRÍLICO DE 4MM 100X50CM	1.535,23	1.688,75
347	KIT PORTA PREÇO MODELO C	1.554,59	235,93
348	PABX Intelbras Impacta 68I 0T/0RA	1.588,00	941,74
349	MÓDULO COLM?IA 80X250 KIT B	1.598,25	242,55
350	HD 250 GB Seagate	1.600,00	967,02
351	Bematech Impressora Térmica De Recibos MP-4200 TH Interface	1.600,00	752,40
352	Bematech Impressora Térmica De Recibos MP-4200 TH Interface	1.600,00	744,58
353	KIT PORTA PREÇO MODELO A	1.606,32	267,13
354	KIT 2 CREMALHEIRAS	1.616,07	268,75
355	Mem. 4GB DDR4 2133 Kingston	1.620,00	979,11
356	Cadeira Giratória Executiva	1.640,00	1.804,00
357	MÓVEIS E UTENSÍLIOS	1.643,00	240,39
358	MÓVEIS E UTENSÍLIOS	1.644,00	224,44
359	Holofotes De LED	1.650,00	470,59
360	Inalador Nebulizador Medicate	1.652,40	1.817,64
361	Leitor Código De Barra	1.654,00	1.819,40
362	FRIG CRC12CB 120L BR 220V CONS	1.654,96	1.820,46
363	Gabinete Micro ATX	1.656,00	903,70
364	KIT CARTELADO PARA CHECK-OUT	1.666,37	255,57
365	Climatizador Ventisol 100L 200V	1.699,00	262,96
366	Climatizador Ventisol 100L 220V	1.699,00	252,02
367	Climatizador Ventisol 100L 110V	1.699,90	255,03
368	MÓDULO COLM?IA	1.713,44	1.884,78
369	MAQUINAS E EQUIPAMENTOS	1.744,56	706,84
370	HD 320GB 8MB Sata	1.750,00	1.057,68
371	COMPUTADORES E PERIFERICOS	1.750,00	1.057,68
372	MÓVEIS E UTENSÍLIOS	1.755,07	255,91
373	PAINEL SLATT WALL	1.759,27	286,97
374	Painel Slatt Wall	1.759,28	284,06
375	Mem. 4GB DDR4	1.760,00	1.063,73

Av. Orestes Pieroni Gobbo, 699 - Vila Harmonia / Fone: (016) 3331-7148 e ou 99782-8214
e-mail : cardosoepericias@yahoo.com.br e cardosoepericias@outlook.com
CEP: 14.802-560 / Araraquara - SP

Este documento é cópia do original, assinado digitalmente por ODAIR DE MORAES JUNIOR e Tribunal de Justica do Estado de Sao Paulo, protocolado em 21/12/2023 às 23:42 , sob o número WE36237000001410
Para conferir o original, acesse o site https://esaj.tjsp.jus.br/pastadigital/pg/abrirConferenciaDocumento.do, informe o processo 1000002-95.2023.8.26.0373 e código TqcadnSK.

Digitalizado com CamScanner

376	KIT PORTA PREÇO MODELO A GC88	1.771,43	268,83
377	PORTA PREÇO MODELO E	1.780,25	290,39
378	Porta Preço Modelo E	1.780,25	287,45
379	PROCESSADOR INTEL DUAL CORE	1.800,00	724,49
380	BEMATECH RB-2000 MP-4200 TH GTN	1.800,00	846,45
381	Bematech Impressora Termica De Recibos MP-4200 TH Interface	1.800,00	837,65
382	Bematech Impressora Termica De Recibos MP-4200 TH Interface	1.800,00	837,65
383	Bematech RB-200 MP-4200 TH GTN	1.800,00	837,65
384	PROCESSADOR CORE I5	1.820,00	993,20
385	Leitor Código Barras USB C3tech	1.860,00	1.015,03
386	KIT PRATELEIRAS EM MDF	1.864,32	310,03
387	MÓVEIS E UTENSÍLIOS	1.888,60	263,84
388	Bematech Impressora Fiscal Mp 2100 Thfi Sp	1.899,00	2.088,90
389	COMPUTADORES E PERIFERICOS	1.899,00	1.147,74
390	Comp. Periféricos	1.899,00	1.147,74
391	COMPUTADORES E PERIFERICOS	1.899,99	810,29
392	Impressora Fiscal Bematech Mp2100	1.900,00	1.148,34
393	Impressora Fiscal Bematech Mp2100	1.900,00	1.148,34
394	Impressora Fiscal Bematech Mp2100	1.900,00	1.148,34
395	Leitor Código Barras USB C3tech	1.900,00	1.148,34
396	COMPUTADORES E PERIFERICOS	1.900,00	743,76
397	COMPUTADORES E PERIFERICOS	1.900,00	743,76
398	COMPUTADORES E PERIFERICOS	1.900,00	743,76
399	COMPUTADORES E PERIFERICOS	1.900,00	743,76
400	MB PCWare IPMH110	1.950,00	1.178,56
401	Impressora HP Laserjet M1132 MPF	1.980,00	1.196,69
402	Processador Intel Core I7	2.006,00	1.184,56
403	SINALIZAÇÃO GÔNDOLAS	2.022,60	2.224,86
404	Monitor Led 18,5 Windescreen Philips	2.050,00	1.239,00
405	Nobreak Código Barras USB C3tech	2.050,00	1.239,00
406	Leitor Código De Barra E Teclado Multilaser	2.050,00	2.255,00
407	MÓDULO COLM?IA 80X250 KIT A	2.056,89	312,16
408	BACK LIGHT RETO	2.056,94	315,48
409	CHECK OUT	2.057,48	335,61
410	Check Out	2.057,48	332,21
411	BALCÃO CHECK-IN 60	2.063,72	2.270,09
412	ACESSORIOS DERMOCOSM?TICOS KIT	2.074,07	342,09

Este documento é cópia do original, assinado digitalmente por ODAIR DE MORAES JUNIOR e Tribunal de Justica do Estado de Sao Paulo, protocolado em 21/12/2023 às 23:42 , sob o número WE36237000001410
Para conferir o original, acesse o site https://esaj.tjsp.jus.br/pastadigital/pg/abrirConferenciaDocumento.do, informe o processo 1000002-95.2023.8.26.0373 e código TqcadnSK.

Digitalizado com CamScanner

413	Acessórios Dermocosméticos Kit	2.074,07	337,12
414	Monitor Led 18,5 Windescreen Philips	2.075,00	1.254,11
415	COMPUTADORES E PERIFERICOS	2.080,00	875,25
416	Nobreak Power Vision UPV 2200 VA Bivolt	2.090,00	1.263,17
417	COMPUTADORES	2.125,00	1.284,33
418	MÓDULO COLM?IA 92X250 KIT D	2.160,14	327,83
419	BASE DE EMPILHAMENTO COM RODÖZIO	2.187,80	363,92
420	Base De Empilhamento Com Rodizio	2.187,80	361,39
421	SINALIZAÇÃO COLM?IAS MELAMÔNICO USINADO	2.205,08	359,69
422	Sinalização Colombas Melamínico	2.205,08	356,04
423	CARTELADO PARA CHECKIN 100CM	2.221,82	340,76
424	HUMANIZAÇÃO EM ACRÍLICO DE 4MM 100X50CM	2.226,88	2.449,57
425	MÓDULO COLM?IA	2.233,77	342,60
426	KIT 2 CREMALHEIRAS	2.238,80	365,19
427	Kit 2 Cremalheiras	2.238,80	361,49
428	COMPUTADORES	2.250,00	901,35
429	SINALIZAÇÃO GÔNDOLAS	2.262,10	2.488,31
430	Processador Intel Dual Core	2.275,00	1.374,99
431	KIT PORTA PREÇO MODELO C	2.288,25	377,41
432	Kit Porta Preço Modelo C	2.288,25	371,93
433	SINALIZAÇÃO GÔNDOLAS	2.319,72	378,39
434	Sinalização Gondolas	2.319,72	374,56
435	COMPUTADORES	2.320,00	976,24
436	COMPUTADORES	2.339,10	888,35
437	KIT PORTA PREÇO MODELO A	2.357,72	361,61
438	MOVEIS E UTENSILIOS	2.398,50	337,85
439	MB Asus H110M-CS/BR	2.400,00	1.450,53
440	MB Pcware 1PMH110	2.400,00	1.450,53
441	Bematech Impressora Térmica De Recibos MP-4200 TH Interface	2.400,00	1.116,86
442	Bematech Impressora Térmica De Recibos MP-4200 TH Interface	2.400,00	1.116,86
443	2 ESPALAS LATERAIS DE ACRÍLICO	2.432,11	396,72
444	2 Espalas Laterais De Acrílico	2.432,12	392,70
445	2 Balança De Pesar Pessoas	2.441,98	2.686,18
446	MÓDULO COLM?IA	2.454,26	376,41
447	Nobreak Manag.Net 4+1400Bi SMS	2.460,00	1.320,73
448	PROCESSADOR INTEL DUAL CORE	2.500,00	1.510,97
449	HD 320 GB 8MB SATA	2.500,00	1.364,28

Este documento é cópia do original, assinado digitalmente por ODAIR DE MORAES JUNIOR e Tribunal de Justica do Estado de Sao Paulo, protocolado em 21/12/2023 às 23:42 , sob o número WE36237000001410
Para conferir o original, acesse o site https://esaj.tjsp.jus.br/pastadigital/pg/abrirConferenciaDocumento.do, informe o processo 1000002-95.2023.8.26.0373 e código TqcadnSK.

Digitalizado com CamScanner

450	CARTELADO PARA CHECKIN 100CM	2.503,98	412,99
451	Cartelado Para Checkin 100Cm	2.503,98	407,00
452	Monitor Led. Leitor De Barra	2.505,00	1.514,00
453	COLM?IAS KIT	2.506,25	416,89
454	Colmeias Kit	2.506,26	413,99
455	Kit Porta Prego Modelo A	2.517,52	406,49
456	KIT PORTA PREÇO MODELO A	2.517,53	410,65
457	Gaveta em MDF para Balcão DECK60	2.538,90	2.792,79
458	MAQUINAS E EQUIPAMENTOS	2.546,49	939,94
459	AR COND. 220V PISO TETO SPRINGER 60000BTU SILVERMAXI FRIO - EVAP. 42XQO60S5	2.565,84	2.822,42
460	Memória 4GB DDR4 2133 Kingston	2.580,00	1.407,94
461	HUMANIZAÇÃO EM ACRÍLICO DE 4MM 100X50CM	2.588,45	2.847,30
462	Impressora HP Laserjet Pro M402N	2.600,00	1.571,41
463	MÓDULO COLMOIA 92X250 KIT C	2.650,41	402,23
464	KIT PORTA PREÇO MODELO C	2.652,08	441,14
465	Kit Porta Preço Modelo C	2.652,08	438,08
466	BACK LIGHT RETO COM IMAGEM AMBOS	2.674,04	410,12
467	KIT PORTA PREÇO MODELO A	2.684,18	411,68
468	BALCÃO CHECK IN	2.692,29	447,83
469	Balcão Check In	2.692,29	444,72
470	Coletor De Dados Dc	2.700,00	1.631,85
471	Bematech Impressora Térmica De Recibos MP-4200 TH Interface	2.700,00	1.256,47
472	Bematech RB-200 MP-4200 TH GTN	2.700,00	1.256,47
473	PONTA PARA COLMEIA H - ALTURA DE 250	2.713,55	447,56
474	Ponta Para Colmeia H - Altura De 250	2.713,55	441,06
475	Leitor Código Barras	2.720,00	1.643,94
476	BALCÃO CHECK-IN 80	2.731,05	414,47
477	FACHADA	2.743,00	957,84
478	GÔNDOLA PROMOCOCIONAL C/ DIVISORIA	2.759,18	418,74
479	COMPUTADORES	2.760,00	1.668,11
480	MB Asus H110M-CS/BR	2.814,00	1.661,69
481	SINALIZAÇÃO GÔNDOLAS	2.816,70	3.098,37
482	DERMOCOSMETICO DUPLO	2.826,03	466,11
483	Dermocosmético Duplo	2.826,03	459,34
484	Fiochi Maquinas E Balanças Ltda	2.850,00	3.135,00
485	KIT GANCHO PARA COLM?IA	2.866,10	472,72
486	Kit Gancho Para Colmeia	2.866,10	465,85

Este documento é cópia do original, assinado digitalmente por ODAIR DE MORAES JUNIOR e Tribunal de Justica do Estado de Sao Paulo, protocolado em 21/12/2023 às 23:42 , sob o número WE36237000001410
Para conferir o original, acesse o site https://esaj.tjsp.jus.br/pastadigital/pg/abrirConferenciaDocumento.do, informe o processo 1000002-95.2023.8.26.0373 e código TqcadnSK.

Digitalizado com CamScanner

Engº Carlos Eduardo Cardoso
CREA 0600531535
Avaliações e Perícias de Engenharia

487	MÓDULO COLM?IA	2.878,12	441,42
488	MOVEIS E UTENSILIOS	2.895,37	423,62
489	Resfriador d'água para Panific.100l 220, Frilux	2.900,00	3.190,00
490	Resfriador d'agua para Panific.100l 220, Frilux	2.900,00	3.190,00
491	KIT 40 GANCHOS PEG BOARD COM PORTA PREÇO 94036000	2.907,14	474,21
492	Kit 40 ganchos peg board com	2.907,14	469,40
493	HUMANIZAÇÃO EM ACRÍLICO DE 4MM 122X61CM	2.961,11	454,15
494	Resfriador d'água para Panific.100l 220, Frilux	3.000,00	485,64
495	MOVEIS E UTENSILIOS	3.000,00	419,73
496	PONTA PARA COLM?IA H - ALTURA DE 250	3.009,79	461,62
497	MÓDULO COLM?IA 92X250 KIT A	3.039,30	461,25
498	Saldo Inicial 2013 - Anteriores	3.094,60	1.081,22
499	MÓDULO GÔNDOLA PROMOCIONAL	3.112,29	3.423,52
500	PONTA PARA COLM?IA H - ALTURA DE 250	3.144,90	523,12
501	Ponta Para Colmeia H - Altura De 250	3.144,90	519,48
502	BALCÃO CHECK-IN 100	3.157,05	479,12
503	Nobreak Manag.Net 4+1400Bi SMS	3.208,00	1.938,88
504	DERMO DUPLO	3.222,53	494,24
505	Geladeira Visa Cooler	3.300,00	3.630,00
506	MB Asus H110M-CS/BR	3.320,00	2.006,57
507	Divisória Normal Eucatex/ Fono Pvc	3.320,00	3.652,00
508	CHECK OUT	3.322,35	504,20
509	ARMARIO DE ESTOQUE	3.350,00	517,12
510	COLMEIAS KIT	3.353,03	557,74
511	Colmeias Kit	3.353,03	553,86
512	MÓDULO COLMEIA	3.363,61	515,88
513	Geladeira VISA SLIN 300 BRANCO Frilux	3.380,00	508,07
514	AR COND. 220V PISO TETO SPRINGER 60000BTU SILVERMAXI FRIO - COND. 38CCO060535	3.401,21	3.741,33
515	PROCESSADOR INTEL DUAL CORE	3.420,00	2.067,01
516	Cond.Samsung	3.470,00	3.817,00
517	GÔNDOLA CONTÍNUA CURVA	3.492,27	580,76
518	COMPUTADORES	3.500,00	2.115,36
519	COMPUTADORES	3.500,00	2.115,36
520	COMPUTADORES	3.500,00	2.115,36
521	BALCÃO CHECK-IN 80	3.559,00	580,54
522	Balcão Check-In 80	3.559,01	574,66
523	BACKLIGHT CURVO	3.603,13	599,34

Av. Orestes Pieroni Gobbo, 699 - Vila Harmonia / Fone: (016) 3331-7148 e ou 99782-8214
e-mail : cardosoepericias@yahoo.com.br e cardosoepericias@outlook.com
CEP: 14.802-560 / Araraquara - SP

Este documento é cópia do original, assinado digitalmente por ODAIR DE MORAES JUNIOR e Tribunal de Justica do Estado de Sao Paulo, protocolado em 21/12/2023 às 23:42 , sob o número WE36237000001410
Para conferir o original, acesse o site https://esaj.tjsp.jus.br/pastadigital/pg/abrirConferenciaDocumento.do, informe o processo 1000002-95.2023.8.26.0373 e código TqcadnSK.

Digitalizado com CamScanner

Engº Carlos Eduardo Cardoso
CREA 0600531535
Avaliações e Perícias de Engenharia

524	Backlight Curvo	3.603,13	595,17
525	DISPLAY PLOTADO	3.605,73	594,71
526	Display Plotado	3.605,73	586,07
527	BACK LIGHT RETO	3.606,96	588,36
528	Back Light Reto	3.606,96	582,40
529	Processador Intel Dua Core	3.640,00	2.199,98
530	Sinalização Gondolas	3.710,51	603,10
531	SINALIZAÇÃO GÔNDOLAS	3.710,52	611,99
532	BALCÃO CHECK-IN 100	3.712,94	617,45
533	KIT 40 GANCHOS PEG BOARD COM PORTA PREÇO 94036000	3.736,71	616,31
534	Kit 40 Ganchos Peg Board Com Porta Preço	3.736,71	607,36
535	HUMANIZAÇÃO EM ACRÍLICO DE 4MM 122X61CM 94036000	3.737,48	616,44
536	Humanização Em Acrílico De 4Mm 122X61Cm	3.737,49	607,49
537	SINALIZAÇÃO GÔNDOLAS	3.778,33	4.156,16
538	Display Plotado	3.780,78	610,47
539	DISPLAY PLOTADO	3.780,79	616,71
540	BACK LIGHT RETO	3.788,39	574,93
541	Bematech Impressora Fiscal	3.800,00	4.180,00
542	Bematech Impressora Fiscal	3.800,00	4.003,50
543	Bematech Imp Mp2100	3.800,00	3.908,29
544	COLM?IAS KIT	3.868,01	643,40
545	Colmeias Kit	3.868,01	638,93
546	AC. PONTA GÔNDOLA CONT. C/ PRAT. MDF	3.911,72	593,65
547	2 ESPALAS LATERAIS DE ACRÍLICO	3.975,55	655,71
548	2 Espalas Laterais De Acrílico	3.975,55	646,18
549	MÓDULO COLM?IA	3.997,13	659,26
550	Módulo Colmeia	3.997,13	649,69
551	Ar Cond. 220V Split ELGIN 24000BTU ECO INVERTER FRIO - EVAP. 45HVFE24B2IA	4.004,31	624,40
552	Kit prateleiras em mdf	4.017,54	648,69
553	KIT PRATELEIRAS EM MDF	4.017,55	655,33
554	CHECK OUT	4.036,39	4.440,03
555	MÓDULO GÔNDOLA PROMOCIONAL	4.047,26	673,22
556	M¢dulo Gondola Promocional	4.047,26	668,54
557	Nobreak Power Vision UPV 2200 VA Bivolt	4.068,00	2.219,96
558	CHECK OUT	4.088,07	4.496,88
559	SP5000 FARMA - PROCESSADOR ESTATICO	4.094,00	2.474,37

Av. Orestes Pieroni Gobbo, 699 - Vila Harmonia / Fone: (016) 3331-7148 e ou 99782-8214
e-mail : cardosoepericias@yahoo.com.br e cardosoepericias@outlook.com
CEP: 14.802-560 / Araraquara - SP

Este documento é cópia do original, assinado digitalmente por ODAIR DE MORAES JUNIOR e Tribunal de Justica do Estado de Sao Paulo, protocolado em 21/12/2023 às 23:42 , sob o número WE36237000001410
Para conferir o original, acesse o site https://esaj.tjsp.jus.br/pastadigital/pg/abrirConferenciaDocumento.do, informe o processo 1000002-95.2023.8.26.0373 e código TqcadnSK.

Digitalizado com CamScanner

Engº Carlos Eduardo Cardoso
CREA 0600531535
Avaliações e Perícias de Engenharia

560	MONITOR LED AOC 15,6	4.100,00	2.237,43
561	MÓDULO COLM⍰IA	4.113,17	684,01
562	Humanização Em Acrílico De 4Mm 122X61Cm	4.125,54	681,47
563	HUMANIZAÇÃO EM ACRÍLICO DE 4MM 122X61CM 94036000	4.125,55	686,24
564	MÓDULO COLM⍰IA	4.130,41	681,25
565	Módulo Colmeia	4.130,42	671,36
566	BACKLIGHT CURVO P/ COLMEIA	4.137,82	634,62
567	Fachada	4.178,00	1.646,74
568	Nobreak Manag.Net 4+1400Bi SMS	4.200,00	2.538,44
569	GÔNDOLA PROMOCOCIONAL C/ DIVISORIA	4.204,44	644,84
570	COMPUTADORES	4.223,00	2.552,34
571	CHECK OUT	4.231,34	697,89
572	Check Out	4.231,34	687,76
573	2 ESPALAS LATERAIS DE ACRÍLICO	4.249,38	644,89
574	AC. PONTA GÔNDOLA CONT. C/ PRAT. MDF	4.255,66	652,70
575	COMPUTADORES	4.260,00	2.574,70
576	SINALIZAÇÃO COLM⍰IAS MELAMÔNICO USINADO	4.282,96	706,41
577	Sinalização Colmeias Melamínico Usinado	4.282,96	696,15
578	MÓDULO GÔNDOLA PROMOCIONAL	4.342,73	708,38
579	Modulo Gondola Promocional	4.342,74	701,20
580	KIT - ILUMINAÇÃO LED	4.474,81	738,05
581	Kit - Iluminação Led	4.474,81	727,33
582	COMPUTADORES	4.510,00	1.849,40
583	KIT 2 CREMALHEIRAS	4.604,24	759,40
584	Kit 2 Cremalheiras	4.604,25	748,37
585	2 ESPALAS LATERAIS DE ACRÍLICO	4.623,00	709,04
586	Split 2400 HW v Frio Springer Midea Wifi-Ev AP	4.660,39	774,82
587	HUMANIZAÇÃO EM ACRÍLICO DE 4MM 122X61CM 94036000	4.673,16	762,27
588	Humanização Em Acrílico De 4Mm	4.673,16	754,56
589	Proc. Intel Core I3 3.4	4.680,00	2.763,58
590	SINALIZAÇÃO GÔNDOLAS	4.706,01	5.176,61
591	MAQUINAS E EQUIPAMENTOS	4.810,74	2.354,23
592	MB Asus H110M-CS/BR	4.860,00	2.652,17
593	PROCESSADOR INTEL DUAL CORE	5.100,00	2.783,14
594	Toner Hp, Monitor Lg Ld 15,6	5.110,00	3.088,43
595	Toldo de ACM com forro de PVC e telhado em chapa 8,60X1,50M	5.160,00	1.471,68

Av. Orestes Pieroni Gobbo, 699 - Vila Harmonia / Fone: (016) 3331-7148 e ou 99782-8214
e-mail : cardosoepericias@yahoo.com.br e cardosoepericias@outlook.com
CEP: 14.802-560 / Araraquara - SP

Este documento é cópia do original, assinado digitalmente por ODAIR DE MORAES JUNIOR e Tribunal de Justica do Estado de Sao Paulo, protocolado em 21/12/2023 às 23:42 , sob o número WE36237000001410
Para conferir o original, acesse o site https://esaj.tjsp.jus.br/pastadigital/pg/abrirConferenciaDocumento.do, informe o processo 1000002-95.2023.8.26.0373 e código TqcadnSK.

Digitalizado com CamScanner

Engº Carlos Eduardo Cardoso
CREA 0600531535
Avaliações e Perícias de Engenharia

596	COMPUTADORES	5.240,00	3.167,00
597	EVAP HI-WALL 45SRFI240002 24000FR ELGIN 220V HOR	5.280,00	5.808,00
598	Unid. Int.Cond.Ar Cassete 36000	5.460,00	6.006,00
599	MÓDULO COLMEIA	5.482,81	840,91
600	10 Nobreak Manag. Net 4	5.500,00	3.324,14
601	BACK LIGHT RETO	5.563,46	917,61
602	Back Light Reto	5.563,47	904,28
603	Tapete Ton Nobre	5.750,00	6.325,00
604	Painel ACM com letras vazadas e acrílico com iluminação interna 3,00x1,20M	5.760,00	1.642,80
605	COLMEIAS KIT	5.776,68	960,89
606	Colmeias Kit	5.776,68	954,21
607	Ar Cond. 220V Split ELGIN 24000BTU ECO INVERTER FRIO - COND. 45HVFE24B2IA	5.832,69	2.792,72
608	AC. APGC2 PONTA GÔNDOLA CONTÍNUA	5.929,13	986,24
609	Ac. Apgc2 Ponta Gondola Continua	5.929,13	979,39
610	MAQUINAS E EQUIPAMENTOS	5.966,38	3.225,18
611	MÓDULO COLMEIA 92X250 KIT B	5.993,27	909,55
612	CHECK OUT	6.019,12	6.621,03
613	CHECK OUT	6.032,15	6.635,37
614	BALCÃO CHECK-IN 80	6.088,76	933,84
615	FACHADA CONFECCIONADA EM METAL AÇO E REVESTIDA DE ACM BRANCO-16,40X1,50M	6.150,00	1.754,04
616	KIT PORTA PREÇO MODELO A	6.335,48	1.053,84
617	Kit Porta Preço Modelo A	6.335,48	1.046,51
618	AC. APGC5 PONTA GÔNDOLA CONTÍNUA	6.441,27	1.071,43
619	Ac. Apgc5 Ponta Gondola Continua	6.441,27	1.063,98
620	KIT PORTA PREÇO MODELO A	6.559,66	1.081,91
621	Kit Porta Preço Modelo A	6.559,67	1.066,20
622	DISPLAY PLOTADO	6.606,02	1.002,54
623	Nobreak Manag.Net 4+1400Bi SMS	6.680,00	3.645,37
624	COLMEIAS KIT	6.699,41	1.114,37
625	Colmeias Kit	6.699,41	1.106,62
626	MÓDULO COLMEIA	6.778,17	1.039,58
627	KIT PRATELEIRAS EM MDF	6.786,95	1.119,40
628	Kit Prateleiras Em Mdf	6.786,95	1.103,15
629	DISPLAY PLOTADO	7.186,84	1.102,26
630	Painel ACM com letras vazadas e acrílico com iluminação interna 3,50x1,30M	7.280,00	2.076,32
631	MÓDULO COLMEIA 92X30X220	7.322,41	1.207,72

Av. Orestes Pieroni Gobbo, 699 - Vila Harmonia / Fone: (016) 3331-7148 e ou 99782-8214
e-mail : cardosoepericias@yahoo.com.br e cardosoepericias@outlook.com
CEP: 14.802-560 / Araraquara - SP

Este documento é cópia do original, assinado digitalmente por ODAIR DE MORAES JUNIOR e Tribunal de Justica do Estado de Sao Paulo, protocolado em 21/12/2023 às 23:42 , sob o número WE36237000001410
Para conferir o original, acesse o site https://esaj.tjsp.jus.br/pastadigital/pg/abrirConferenciaDocumento.do, informe o processo 1000002-95.2023.8.26.0373 e código TqcadnSK.

Digitalizado com CamScanner

Engº Carlos Eduardo Cardoso
CREA 0600531535
Avaliações e Perícias de Engenharia

632	Módulo Colmeia 92X30X220	7.322,42	1.190,18
633	BALCÃO CHECK OUT	7.324,57	1.218,36
634	Balcão Check Out	7.324,57	1.209,89
635	MÓVEIS E UTENSÍLIOS	7.368,00	1.040,59
636	MÓVEIS E UTENSÍLIOS	7.385,59	1.010,13
637	Fachada	7.441,00	3.151,30
638	MÓDULO COLMEIA	7.693,54	1.179,97
639	Nobreak	7.795,00	8.574,50
640	Ar Condicionado	7.800,00	8.580,00
641	Climatizador Evaporativo P42 INOVARE	7.849,04	4.764,48
642	COLMEIAS KIT	7.875,89	1.310,06
643	Colmeias Kit	7.875,89	1.300,96
644	GÔNDOLA CONTÍNUA CURVA	7.916,72	1.291,36
645	Gondola Continua Curva	7.916,73	1.278,28
646	COND HI-WAL 45SRFE240002 24000FR ELGIN 220V HOR	7.920,00	8.712,00
647	Ar Condicionado	8.100,00	8.910,00
648	MÓDULO COLMEIA	8.155,00	1.250,75
649	COLMEIAS KIT	8.394,42	1.396,32
650	Colmeias Kit	8.394,42	1.386,61
651	CHECK OUT	8.410,08	1.289,87
652	INSTALAÇÕES	8.482,00	2.841,64
653	INSTALAÇÕES	8.483,50	2.838,71
654	Nokia 302 Cinza Básico	8.640,00	3.074,07
655	Ar Condicionado	8.900,00	9.790,00
656	GÔNDOLA CONTÍNUA CURVA 88X120X60 KIT B	9.020,64	1.368,98
657	BALCÃO CHECK-IN 100	9.384,70	1.439,35
658	COLMEIAS H KIT	9.468,24	1.574,93
659	Colmeias H Kit	9.468,24	1.563,99
660	MÓDULO COLMEIA	9.516,14	1.459,51
661	EVAP PISO/TETO 45PHFI360002 36FR ELGIN SPLIT	9.968,00	10.964,80
662	AC. APGC10 PONTA GÔNDOLA CONTÍNUA	10.013,00	1.665,55
663	Ac. Apgc10 Ponta Gondola Continua	10.013,00	1.653,97
664	PAINEL SLAT WALL	10.140,00	11.154,00
665	PAINEL SLAT WALL	10.140,00	11.154,00
666	MÓDULO COLMEIA	10.249,49	1.571,98
667	GÔNDOLA CONTÍNUA KIT	10.292,87	1.712,10
668	Gondola Continua Kit	10.292,87	1.700,20
669	"Tanca Monitor Touch Screen 15"" TMT 520"	10.320,00	6.237,30
670	BALCÃO CHECK-IN 100	10.578,36	1.744,74

Av. Orestes Pieroni Gobbo, 699 - Vila Harmonia / Fone: (016) 3331-7148 e ou 99782-8214
e-mail : cardosoepericias@yahoo.com.br e cardosoepericias@outlook.com
CEP: 14.802-560 / Araraquara - SP

Este documento é cópia do original, assinado digitalmente por ODAIR DE MORAES JUNIOR e Tribunal de Justica do Estado de Sao Paulo, protocolado em 21/12/2023 às 23:42 , sob o número WE36237000001410
Para conferir o original, acesse o site https://esaj.tjsp.jus.br/pastadigital/pg/abrirConferenciaDocumento.do, informe o processo 1000002-95.2023.8.26.0373 e código TqcadnSK.

Digitalizado com CamScanner

Engº Carlos Eduardo Cardoso
CREA 0600531535
Avaliações e Perícias de Engenharia

671	Balcão Check-In 100	10.578,36	1.719,40
672	Split 2400 HW v Frio Springer Midia Wifi-220v	10.875,72	8.779,78
673	MÓVEIS E UTENSÍLIOS	11.100,00	12.210,00
674	CORTINA DE AR ACA125B 1,20 MT TOTALINE CT REMOTO 220V	11.700,00	12.870,00
675	MÓVEIS E UTENSÍLIOS	11.712,09	1.617,83
676	Módulo Colmeia	11.718,63	1.904,74
677	MÓDULO COLM?IA	11.718,64	1.932,81
678	Gabinete/Teclado/Mouse/Hd	11.824,00	7.146,30
679	BALCÃO CHECK IN	12.260,54	2.039,40
680	Balcão Check In	12.260,54	2.025,22
681	GÔNDOLA CONTÍNUA CURVA 88X120X60 KIT A	12.558,58	1.905,90
682	GÔNDOLA CONTÍNUA CURVA	12.663,21	2.088,60
683	Gondola Continua Curva	12.663,21	2.058,27
684	GÔNDOLA CONTÍNUA CURVA	13.737,02	2.106,87
685	MÓVEIS E UTENSÍLIOS	14.266,34	1.970,66
686	COND SPLIT 45PHFE360002 36FR ELGIN 220V	14.952,00	16.447,20
687	Bematch Impressora Fiscal Mp2100	15.291,00	15.264,19
688	Modulo Lateral/Cesto P/Comprimido Check	16.050,00	17.655,00
689	Painel Slat Wall P.M.C. 314.03	19.783,81	3.208,30
690	GÔNDOLA CONTÍNUA CURVA	20.212,08	3.099,96
691	Gondola Continua Kit	20.395,20	3.368,93
692	GÔNDOLA CONTÍNUA KIT	20.395,21	3.392,51
693	ARMARIO	20.920,00	23.012,00
694	ARMARIO	20.920,00	23.012,00
695	BALCÃO	21.360,00	23.496,00
696	BALCÃO	21.360,00	23.496,00
697	COMPUTADORES E PERIFERICOS	22.140,00	9.749,35
698	Ar Condicionado	22.360,00	24.596,00
699	Modulo	24.962,08	27.458,29
700	MAQUINAS E EQUIPAMENTOS	25.078,65	9.310,42
701	Fachada	25.774,97	9.256,19
702	Balcão P.M.C. 678.09	28.480,00	4.618,54
703	Armário P.M.C. 996.19	31.380,00	5.088,82
704	Conjunto mobiliário	37.289,85	41.018,84
705	Gondola P.M.C. 939.04	44.370,00	7.195,38
706	Balcão/Prateleira/Gondola	48.972,70	53.869,97
707	N° Lanç.86113/873464	51.191,10	56.310,21
708	GÔNDOLA	59.580,00	65.538,00

Av. Orestes Pieroni Gobbo, 699 - Vila Harmonia / Fone: (016) 3331-7148 e ou 99782-8214
e-mail : cardosoepericias@yahoo.com.br e cardosoepericias@outlook.com
CEP: 14.802-560 / Araraquara - SP

Este documento é cópia do original, assinado digitalmente por ODAIR DE MORAES JUNIOR e Tribunal de Justica do Estado de Sao Paulo, protocolado em 21/12/2023 às 23:42 , sob o número WE36237000001410
Para conferir o original, acesse o site https://esaj.tjsp.jus.br/pastadigital/pg/abrirConferenciaDocumento.do, informe o processo 1000002-95.2023.8.26.0373 e código TqcadnSK.
Digitalizado com CamScanner

Engº Carlos Eduardo Cardoso
CREA 0600531535
Avaliações e Perícias de Engenharia

709	GÔNDOLA	59.580,00	65.538,00
710	Modulo Lateral/Balcão	61.368,88	67.505,77
711	Modulo Gondola	61.377,00	67.514,70
712	Saldo Inicial 2013 - Anteriores	58.596,63	27.586,58
713	Modulo/Painel/Balcão/Gondola	68.065,23	74.871,75
714	Saldo Inicial 2013 - Anteriores	157.284,01	117.534,67
715	Saldo Inicial 2013 - Anteriores	389.715,71	235.540,08
716	Saldo Inicial 2013 - Anteriores	559.611,29	615.572,42
717	CONJUNTO DE ARMARIOS EXPOSITORES	3.000,00	364,47
718	POLTRONA DIRETOR GOMADA VIENA	35.200,00	4.264,85
719	BALCAO RECEPCAO	8.652,00	1.046,14
720	CADEIRA GIRATORIA PRESIDENTE	8.652,00	1.046,14
721	CADEIRAO P/ BISTRO DOBRAVEL IMBUIA MADESIL	1.720,00	207,97
722	MESA BISTRO DOBRAVEL IMBUIA MADESIL	1.720,00	207,97
723	SOFA SUBLIME	8.652,00	1.046,14
724	SOFA SUBLIME	8.652,00	1.046,14
725	ARMARIO BAIXO CREDENCE	14.400,00	1.737,58
726	CADEIRA FIXA	14.400,00	1.737,58
727	CONJUNTO MESAS EM L 1,60X1,60M	14.400,00	1.737,58
728	GAVETEIRO VOLANTE 4 GAVETAS	14.400,00	1.737,58
729	MESA REUNIAO BOTE 3,20X1,40M	14.400,00	1.737,58
730	PARAFUSADEIRA/ FURADEIRA	14.429,36	4.320,57
731	ARMARIO E BANCADA EM MDF	4.100,00	487,45
732	ARMARIO EM ACO	1.844,00	218,85
733	CADEIRA GIRATORIA EXECUTIVA	1.844,00	218,85
734	ROUPEIRO EM AÇO	1.844,00	218,85
735	MESA EM MADEIRA WOOD 120X60 CM TP 25 MM BC COM 4 DIV LAT GF	7.008,00	823,63
736	MESA SUBLIME 170X70 CM CROMADO	7.008,00	823,63
737	SOFA SUBLIME	7.008,00	823,63
738	ESTANTE EM AÇO GALV	6.830,00	802,42
739	ROUPEIRO EM AÇO	6.830,00	802,42
740	PRATELEIRAS	2.335,44	270,33
741	MOVEIS PLANEJADOS	4.100,00	474,24
742	HD SSD 240GB	2.490,00	1.504,93
743	PROCESSADOR INTEL	2.490,00	1.504,93
744	PRATELEIRAS E PORTAS EM MDF	1.470,00	168,70
745	ESTANTE EM AÇO GALV	2.980,00	341,61
746	FONTE ALIMENTACAO 500W COUGAR 80 PLUS WHITE PFC	2.509,00	1.516,41

Av. Orestes Pieroni Gobbo, 699 - Vila Harmonia / Fone: (016) 3331-7148 e ou 99782-8214
e-mail : cardosoepericias@yahoo.com.br e cardosoepericias@outlook.com
CEP: 14.802-560 / Araraquara - SP

Este documento é cópia do original, assinado digitalmente por ODAIR DE MORAES JUNIOR e Tribunal de Justica do Estado de Sao Paulo, protocolado em 21/12/2023 às 23:42 , sob o número WE36237000001410
Para conferir o original, acesse o site https://esaj.tjsp.jus.br/pastadigital/pg/abrirConferenciaDocumento.do, informe o processo 1000002-95.2023.8.26.0373 e código TqcadnSK.

Digitalizado com CamScanner

Engº Carlos Eduardo Cardoso
CREA 0600531535
Avaliações e Perícias de Engenharia

	ATIVO		
747	HD SSD 120 GB	2.509,00	1.516,41
748	PROCESSADOR INTEL	2.509,00	1.516,41
749	ARMARIO EM ACO	2.247,00	256,66
750	CADEIRA FIXA	2.247,00	256,66
751	ROUPEIRO EM AÇO	2.247,00	256,66
752	REFRIGERADOR VERTICAL	4.200,00	470,02
753	GAZEBO FLEX	1.398,00	155,76
754	HD SSD 120 GB	2.340,00	1.414,27
755	PROC. INTEL CORE 13	2.340,00	1.414,27
756	NOTEBOOK	3.690,00	2.230,20
757	POSTE PADRAO	1.800,00	183,53
758	MOVEIS, EM GERAL, CONFECCIONADOS EM MDF (1 GABINETE DE PIA,	4.600,00	508,14
759	MOVEIS, EM GERAL, CONFECCIONADOS EM MDF (1 GABINETE DE PIA,	4.600,00	508,14
760	IMPRESSORA	1.600,00	967,02
761	Magnetos Promocionais Personalizados	6.375,00	3.852,98
762	BATERIA POWERTEK	2.035,00	1.229,93
763	HD SSD 120 GB	1.370,00	828,01
764	PROC. INTEL CORE 13	1.370,00	828,01
765	ARMARIO EM AÇO	2.200,00	234,30
766	CADEIRA FIXA	2.200,00	234,30
767	CADEIRA GIRATORIA EXECUTIVA	2.200,00	234,30
768	GAVETEIRO VOLANTE 4 GAVETAS	2.200,00	234,30
769	FONTE CFTV 12V 10A	3.720,00	2.248,33
770	SAT FISCAL SPB	3.870,00	2.338,99
771	CABEÇA IMPRESSAO	2.300,00	1.390,10
772	HD SSD 120 GB	145,00	87,64
773	MEMORIA DDR 4GB	112,00	67,69
774	ROLO PRESSOR	160,00	96,70
775	PICKUP ROLLER PUXADOR PAPEL HP 1132	160,00	96,70
776	BANQUETA ALTA FERRO	1.211,00	119,47
777	FONTE CFTV 12V 10A	290,00	175,27
778	MICRO SWITCH BOTAO HP 1132	290,00	175,27
779	TAMPA FUSOR HP	290,00	175,27
780	BATERIA SELADA	1.940,00	1.172,52
781	GAVETA DINHEIRO BEMATECH GD-56 PRETO	450,00	43,99
782	PROC. INTEL CORE 13	2.805,00	1.695,31

Av. Orestes Pieroni Gobbo, 699 - Vila Harmonia / Fone: (016) 3331-7148 e ou 99782-8214
e-mail : cardosoepericias@yahoo.com.br e cardosoepericias@outlook.com
CEP: 14.802-560 / Araraquara - SP

Este documento é cópia do original, assinado digitalmente por ODAIR DE MORAES JUNIOR e Tribunal de Justica do Estado de Sao Paulo, protocolado em 21/12/2023 às 23:42 , sob o número WE36237000001410
Para conferir o original, acesse o site https://esaj.tjsp.jus.br/pastadigital/pg/abrirConferenciaDocumento.do, informe o processo 1000002-95.2023.8.26.0373 e código TqcadnSK.

Digitalizado com CamScanner

Engº Carlos Eduardo Cardoso
CREA 0600531535
Avaliações e Perícias de Engenharia

783	PROCESSADOR INTEL	2.301,00	1.390,70
784	CAMERA DOME VHD	4.328,00	2.615,80
785	PROCESSADOR INTEL	3.090,00	1.867,56
786	BATERIA SELADA	2.376,00	103,90
787	INDREL COMPACT	1.999,00	197,37
788	46B128000100_SC* BEMATECH ELGIN GAVETA DE DINHEIRO GD-56 PRE	1.470,00	162,99
789	BANDEJA 03 LITROS	9.890,08	1.104,35
790	PP3-Porta Paletes Aço	133.528,38	13.123,51
791	COND HW	1.588,00	180,01
792	EVAP HW	1.588,00	180,01
793	PP3-Porta Paletes Aço	10.000,00	1.137,69
794	EVAP HW	9.052,00	1.055,63
795	COND HW	9.052,00	1.055,63
796	COND INV PT FR 60K	11.643,00	1.364,03
797	EVAP HW	11.643,00	1.364,03
798	EVAP INV PT FR 60K	11.643,00	1.364,03
799	COND HW	11.643,00	1.364,03
800	COND UNIVERSAL FR 36K	15.886,00	1.861,12
801	EVAP PT FR 36K	15.886,00	1.861,12
802	CORTINA DE AR	1.407,42	165,70
803	PN:J9980A-HPE 1820	1.869,26	1.129,76
804	EVAP HW	3.136,00	376,72
805	COND HW	3.136,00	376,72
806	MAQUINAS E EQUIPAMENTOS	60.254,98	7.049,16
807	EQUIPAMENTOS DE INFORMATICA	63.100,00	38.136,98
808	EQUIPAMENTOS DE INFORMATICA	95.160,00	70.282,00
809	EQUIPAMENTOS DE INFORMATICA	3.652,00	2.207,23
810	EQUIPAMENTOS DE INFORMATICA	5.939,00	3.589,47
811	EQUIPAMENTOS DE INFORMATICA	3.690,00	2.230,20
812	EQUIPAMENTOS DE INFORMATICA	5.734,00	3.465,57
813	EQUIPAMENTOS DE INFORMATICA	13.829,60	8.358,46
814	EQUIPAMENTOS DE INFORMATICA	15.600,00	9.428,48
815	EQUIPAMENTOS DE INFORMATICA	38.371,10	23.191,09
816	INSTALAÇÕES	6.337,27	933,59
817	INSTALAÇÕES	23.832,08	3.506,06
818	INSTALAÇÕES	16.695,72	2.162,08
819	INSTALAÇÕES	4.625,45	598,99
820	INSTALAÇÕES	15.000,00	1.830,11

Av. Orestes Pieroni Gobbo, 699 - Vila Harmonia / Fone: (016) 3331-7148 e ou 99782-8214
e-mail : cardosoepericias@yahoo.com.br e cardosoepericias@outlook.com
CEP: 14.802-560 / Araraquara - SP

Este documento é cópia do original, assinado digitalmente por ODAIR DE MORAES JUNIOR e Tribunal de Justica do Estado de Sao Paulo, protocolado em 21/12/2023 às 23:42 , sob o número WE36237000001410
Para conferir o original, acesse o site https://esaj.tjsp.jus.br/pastadigital/pg/abrirConferenciaDocumento.do, informe o processo 1000002-95.2023.8.26.0373 e código TqcadnSK.

Digitalizado com CamScanner

Engº Carlos Eduardo Cardoso
CREA 0600531535
Avaliações e Perícias de Engenharia

821	INSTALAÇÕES	17.480,16	1.608,87
822	INSTALAÇÕES	2.256,77	75,19
823	INSTALAÇÕES	5.200,00	173,26
824	INSTALAÇÕES	42.406,25	5.835,03

UN	ITENS ADICIONAIS	Valor Depreciado
Loja 01:		
1	aparelho ar condicionado 80.000 BTU Elgin convencional;	14.787,90
3	impressoras TérmicaBemateckMP-4200 TH;	1.180,45
1	impressora Epson M249A;	557,40
2	impressoras HP LaserjetM1132 MFP;	972,10
1	geladeira friluxárea de vendas;	2.160,18
1	geladeira Electrolux para refeitório dos funcionários;	1.748,05
1	geladeira Electrolux para armazenamento de medicamentos termolábeis;	2.170,17
9	computadores	4.840,12
---	luminosos externos	2.907,00
Loja 01 - Manipulação:		
3	aparelhos ar condicionado Elgin convencional 9.000 BTU;	1.640,00
1	aparelho ar condicionado Springer 30.000BTU;	4.106,00
1	aparelho ar condicionado LG 12.000 BTU;	2.760,10
1	impressora Argoxpara rótulos;	323,14
1	impressora HP LaserjetM1132;	584,00
1	geladeira Consul para armazenamento de matérias primas e fórmulas prontas;	1.803,50
1	geladeira Electrolux para refeitório dos funcionários;	1.748,05
6	computadores	3.226,65
Loja 04:		
1	aparelho ar condicionado Midea9.000 BTU;	1.640,00
1	aparelho ar condicionado Samsung 24.000 BTU;	3.810,05
1	aparelho ar condicionado Elgin 24.000 BTU;	3.810,05
1	aparelho ar condicionado Midea30.000 BTU;	4.106,00
1	aparelho ar condicionado Agratto30.000 BTU;	4.084,00
2	aparelhos ar condicionado Elgin 80.000 BTU;	25.254,00
4	impressoras TérmicaBemateckMP-4200 TH;	1.573,33
2	impressoras HP LaserjetM1132 MFP;	1.240,10

Av. Orestes Pieroni Gobbo, 699 - Vila Harmonia / Fone: (016) 3331-7148 e ou 99782-8214
e-mail : cardosoepericias@yahoo.com.br e cardosoepericias@outlook.com
CEP: 14.802-560 / Araraquara - SP

Este documento é cópia do original, assinado digitalmente por ODAIR DE MORAES JUNIOR e Tribunal de Justica do Estado de Sao Paulo, protocolado em 21/12/2023 às 23:42 , sob o número WE36237000001410
Para conferir o original, acesse o site https://esaj.tjsp.jus.br/pastadigital/pg/abrirConferenciaDocumento.do, informe o processo 1000002-95.2023.8.26.0373 e código TqcadnSK.

Digitalizado com CamScanner

Engº Carlos Eduardo Cardoso
CREA 0600531535
Avaliações e Perícias de Engenharia

1	impressora Epson M249A;	575,00
1	geladeira na área de vendas;	1.807,14
1	geladeira para refeitório dos funcionários;	1.748,05
1	geladeira para armazenamento de medicamentos termolábeis;	1.890,15
9	computadores;	4.840,12
---	luminosos externos	2.907,00
Loja 05:		
1	aparelho Ar Condicionado GREE 56.000 BTU;	11.092,60
4	Impressoras fiscais Térmica Marca: BematechMP-4200TH;	1.573,33
1	impressora Epson M249A;	575,00
1	impressora HP LaserjetM1132;	620,05
1	Geladeira área de Vendas;	1.807,14
1	Geladeira para armazenamento de medicamentos termolábeis;	1.890,15
1	Geladeira para refeitório dos funcionários;	1.748,14
7	Computadores;	3.764,10
---	Luminosos externos	2.907,00
Loja 06:		
1	aparelho de ar condicionado Elgin 30.000 BTU;	4.106,00
1	aparelho de ar condicionado Comeco24.000 BTU;	3.810,05
2	impressoras TérmicaBemateckMP-4200 TH;	786,65
1	impressora HP LaserjetM1132;	584,00
1	impressora Epson M249A;	575,00
5	computadores;	2.688,60
1	Geladeira área de Vendas;	1.807,14
1	Geladeira para armazenamento de medicamentos termolábeis;	1.890,15
1	Geladeira para refeitório dos funcionários;	1.748,14
---	Luminoso externo	2.907,00
Loja 07:		
6	aparelhos de ar condicionado Springer Midea24.000 BTU;	22.860,30
3	impressoras fiscais BematechMP-4200TH;	1.179,00
2	impressoras HP LaserjetM1132MFP e P1102W;	1.168,00
1	impressora Epson M249A;	575,00
1	geladeira Metalfriona área de vendas;	1.807,14
1	frigobar Electrolux RE801 para armazenamento de medicamentos termolábeis;	1.890,15
1	geladeira Consul 3402 para refeitório dos funcionários;	1.748,14
9	computadores	4.840,12
---	Luminosos e totem externos	2.907,00

Av. Orestes Pieroni Gobbo, 699 - Vila Harmonia / Fone: (016) 3331-7148 e ou 99782-8214
e-mail : cardosoepericias@yahoo.com.br e cardosoepericias@outlook.com
CEP: 14.802-560 / Araraquara - SP

Este documento é cópia do original, assinado digitalmente por ODAIR DE MORAES JUNIOR e Tribunal de Justica do Estado de Sao Paulo, protocolado em 21/12/2023 às 23:42 , sob o número WE36237000001410
Para conferir o original, acesse o site https://esaj.tjsp.jus.br/pastadigital/pg/abrirConferenciaDocumento.do, informe o processo 1000002-95.2023.8.26.0373 e código TqcadnSK.

Digitalizado com CamScanner

Engº Carlos Eduardo Cardoso
CREA 0600531535
Avaliações e Perícias de Engenharia

Loja 08:		
2	aparelhos de ar condicionado Gree36.000 BTU;	17.588,00
1	aparelho de ar condicionado Elgin 36.000 BTU	8.794,00
2	impressoras fiscais BematechMP-4200TH;	786,65
1	impressora Epson M249A;	575,00
1	impressoras HP LaserjetM1132MFP;	584,00
1	geladeira na área de vendas;	1.807,14
1	geladeira para refeitório dos funcionários;	1.748,14
1	frigobar para armazenamento de medicamentos termolábeis;	1.890,15
5	computadores	2.688,95
---	Luminosos e totem externos	2.907,00
Loja 09:		
1	aparelho de ar condicionado Elgin 36.000 BTU;	8.794,00
2	impressoras fiscais BematechMP-4200TH;	786,65
1	impressora Epson M249A;	575,00
1	impressoras HP LaserjetM1132MFP;	584,00
1	geladeira na área de vendas;	1.807,14
1	frigobar Electrolux para refeitório dos funcionários;	1.748,14
1	frigobar Electrolux para armazenamento de medicamentos termolábeis;	1.890,15
5	computadores	2.688,95
---	Luminosos externos	2.907,00
Loja 10:		
4	aparelhos de ar condicionado Midea36.000 BTU;	35.176,00
1	aparelho de ar condicionado Midea18.000 BTU;	3.540,00
3	impressoras fiscais BematechMP-4200TH;	1.179,97
1	impressora Epson M249A;	575,00
3	impressoras HP LaserjetM1132MFP;	1.752,00
1	Geladeira área de Vendas;	1.807,14
1	Geladeira para armazenamento de medicamentos termolábeis;	1.890,15
1	Geladeira para refeitório dos funcionários;	1.748,14
10	computadores	5.377,90
---	Luminosos e totem externos	2.907,00
Loja 12:		
1	aparelho de ar condicionado Comeco48.000 BTU;	9.910,00
1	aparelho de ar condicionado Comeco36.000 BTU;	8.794,00
1	aparelho de ar condicionado Midea36.000 BTU;	8.794,00
1	aparelho de ar condicionado Samsung 12.000 BTU;	2.507,38

Av. Orestes Pieroni Gobbo, 699 - Vila Harmonia / Fone: (016) 3331-7148 e ou 99782-8214
e-mail : cardosoepericias@yahoo.com.br e cardosoepericias@outlook.com
CEP: 14.802-560 / Araraquara - SP

Este documento é cópia do original, assinado digitalmente por ODAIR DE MORAES JUNIOR e Tribunal de Justica do Estado de Sao Paulo, protocolado em 21/12/2023 às 23:42 , sob o número WE36237000001410
Para conferir o original, acesse o site https://esaj.tjsp.jus.br/pastadigital/pg/abrirConferenciaDocumento.do, informe o processo 1000002-95.2023.8.26.0373 e código TqcadnSK.

Digitalizado com CamScanner

Engº Carlos Eduardo Cardoso
CREA 0600531535
Avaliações e Perícias de Engenharia

3	impressoras fiscais BematechMP-4200TH;	1.179,97
1	impressora Epson M249A;	575,00
1	impressoras HP LaserjetM1132MFP;	584,00
1	Geladeira Friluxárea de Vendas;	1.807,14
1	Frigobar Electrolux para armazenamento de medicamentos termolábeis;	1.890,15
1	Geladeira Consul para refeitório dos funcionários;	1.748,14
9	computadores	4.840,12
---	Luminosos e totem externos	2.907,00
Loja 13:		
1	aparelhos de ar condicionado Gree56.000 BTU;	11.092,60
2	impressoras fiscais BematechMP-4200TH;	786,65
1	impressora Epson M249A;	575,00
1	impressoras HP LaserjetM1132MFP;	584,00
1	Geladeira na área de Vendas;	1.807,14
1	Frigobar para armazenamento de medicamentos termolábeis;	1.890,15
1	Geladeira para refeitório dos funcionários;	1.748,14
5	computadores	2.688,95
---	Luminosos externos	2.907,00
Loja 14:		
1	aparelho de ar condicionado Midea12.000 BTU;	2.507,38
2	aparelhos de ar condicionado Midea36.000 BTU;	8.794,00
1	aparelho de ar condicionado Elgin 80000 BTU;	14.787,90
3	impressoras fiscais BematechMP-4200TH;	1.179,97
1	impressora Epson M249A;	575,00
1	impressoras HP LaserjetM1132MFP;	584,00
1	Geladeira Freluxna área de Vendas;	1.807,14
1	Geladeira Consul para armazenamento de medicamentos termolábeis;	1.890,15
1	Geladeira Consul para refeitório dos funcionários;	1.748,14
10	computadores	5.377,90
---	Luminosos e totem externos	2.907,00
Loja 19:		
1	aparelho de ar condicionado CARRIER 56.000 BTU;	11.092,60
1	aparelho de ar condicionado Elgin 36.000 BTU;	8.794,00
2	impressoras fiscais BematechMP-4200TH;	786,65
1	impressora Epson M249A;	575,00
1	impressoras HP LaserjetM1132MFP;	584,00
1	Geladeira na área de Vendas;	1.807,14

Av. Orestes Pieroni Gobbo, 699 - Vila Harmonia / Fone: (016) 3331-7148 e ou 99782-8214
e-mail : cardosoepericias@yahoo.com.br e cardosoepericias@outlook.com
CEP: 14.802-560 / Araraquara - SP

Este documento é cópia do original, assinado digitalmente por ODAIR DE MORAES JUNIOR e Tribunal de Justica do Estado de Sao Paulo, protocolado em 21/12/2023 às 23:42 , sob o número WE36237000001410
Para conferir o original, acesse o site https://esaj.tjsp.jus.br/pastadigital/pg/abrirConferenciaDocumento.do, informe o processo 1000002-95.2023.8.26.0373 e código TqcadnSK.

Digitalizado com CamScanner

1	Geladeira para armazenamento de medicamentos termolábeis;	1.890,15
1	Geladeira para refeitório dos funcionários;	1.748,14
7	computadores	3.764,53
---	Luminosos externos	2.907,00
Loja 24:		
2	aparelhos de ar condicionado Elgin 36.000 BTU;	8.794,00
1	aparelho de ar condicionado Confee9.000 BTU;	1.640,00
2	impressoras fiscais BematechMP-4200TH;	786,65
1	impressora Epson M249A;	575,00
1	impressoras HP LaserjetM1132MFP;	584,00
1	frigobar Electrolux para armazenamento de medicamentos termolábeis;	1.890,15
1	Geladeira para refeitório dos funcionários;	1.748,14
7	computadores	3.764,53
---	Luminosos externos	2.907,00
Loja 28:		
1	Ar condicionado Midea9.000 BTU;	1.640,00
2	climatizadoresP-50 Polo clima;	1.406,00
1	Climatizador ventisol Pro;	1.370,20
2	impressoras fiscais BematechMP-4200TH	786,65
1	impressora térmica Epson M249A	575,00
6	computadores com CPU, monitores, mouse e	6.600,00
1	notebook positivo (sala assistência farmacêutica)	1.120,50
1	impressora HP laser Jet P1102w (sala assistência farmacêutica)	907,12
1	impressora HP laser Jet M1132 MFP	584,00
1	geladeira Electrolux para refeitório dos funcionários	1.748,14
1	frigobar Consul para armazenamento de medicamentos termolábeis	1.890,15
1	Geladeira na área de Vendas	1.807,14
---	Luminosos e totem externos	2.907,00
Loja 29:		
1	aparelho de ar condicionado Elgin 9.000 BTU;	1.640,00
1	aparelho de ar condicionado Elgin 12.000 BTU;	2.507,38
3	aparelho de ar condicionado Elgin 30.000 BTU;	4.106,00
3	impressoras fiscais BematechMP-4200TH;	1.752,00
1	impressora Epson M249A;	575,00
1	impressoras HP LaserjetM1132MFP;	584,00
1	Geladeira na área de Vendas;	1.807,14
1	Geladeira para armazenamento de medicamentos termolábeis;	1.890,15

Este documento é cópia do original, assinado digitalmente por ODAIR DE MORAES JUNIOR e Tribunal de Justica do Estado de Sao Paulo, protocolado em 21/12/2023 às 23:42 , sob o número WE36237000001410
Para conferir o original, acesse o site https://esaj.tjsp.jus.br/pastadigital/pg/abrirConferenciaDocumento.do, informe o processo 1000002-95.2023.8.26.0373 e código TqcadnSK.

Digitalizado com CamScanner

1	Geladeira para refeitório dos funcionários;	1.748,14
7	computadores	3.764,53
---	Luminosos e totem externos	2.907,00
Loja 30:		
4	aparelhos de ar condicionado Midea24.000 BTU;	15.240,20
4	aparelhos de ar condicionado Midea9.000 BTU;	6.560,00
2	impressoras fiscais BematechMP-4200TH;	1.168,00
1	impressora Epson M249A;	575,00
1	impressoras HP LaserjetM1132MFP e 1 impressora HP laserJetP1102W;	1.298,45
1	Geladeira Refrimatena área de Vendas;	1.807,14
1	Frigobar Consul para armazenamento de medicamentos termolábeis;	1.890,15
1	Geladeira para refeitório dos funcionários;	1.748,14
2	Câmera fria para acondicionamento de vacinas;	28.374,00
6	computadores;	3.226,74
1	notebook positivo;	1.120,50
3	Smart tv Philco	3.300,00
---	Luminosos e totem externos	2.907,00
Loja 31:		
2	climatizadoresP-50 Polo Clima;	1.406,00
1	aparelho de ar condicionado Elgin 12.000 BTU;	2.507,38
1	aparelho de ar condicionado Elgin 9.000 BTU;	1.640,00
2	impressoras fiscais BematechMP-4200TH;	1.168,00
1	impressora Epson M249A;	575,00
1	impressoras HP LaserjetM1132MFP	584,00
1	Geladeira na área de Vendas;	1.807,14
1	Geladeira para armazenamento de medicamentos termolábeis;	1.890,15
1	Geladeira para refeitório dos funcionários;	1.748,14
7	computadores;	3.764,53
---	Luminosos e totem externos	2.907,00
Loja 32:		
1	aparelho de ar condicionado Elgin 56.000 BTU;	11.092,60
2	impressoras fiscais BematechMP-4200TH;	1.168,00
1	impressora Epson M249A;	575,00
1	impressoras HP LaserjetM1132MFP	584,00
1	Geladeira na área de Vendas;	1.807,14
1	Frigobar para armazenamento de medicamentos termolábeis;	1.890,15
1	Geladeira para refeitório dos funcionários;	1.748,14

Este documento é cópia do original, assinado digitalmente por ODAIR DE MORAES JUNIOR e Tribunal de Justica do Estado de Sao Paulo, protocolado em 21/12/2023 às 23:42 , sob o número WE36237000001410
Para conferir o original, acesse o site https://esaj.tjsp.jus.br/pastadigital/pg/abrirConferenciaDocumento.do, informe o processo 1000002-95.2023.8.26.0373 e código TqcadnSK.

Digitalizado com CamScanner

Engº Carlos Eduardo Cardoso
CREA 0600531535
Avaliações e Perícias de Engenharia

6	computadores;	3.226,74
---	Luminosos e totem externos	2.907,00
Loja 35:		
3	aparelhos de ar condicionado Gree56.000 BTU;	33.277,80
2	aparelhos de ar condicionado TLC 9.000 BTU;	3.280,00
2	impressoras fiscais BematechMP-4200TH	1.168,00
1	impressora Epson M249A;	575,00
2	impressoras HP LaserjetM1132MFP	1.168,00
1	Geladeira Springer na área de Vendas;	1.807,14
1	Frigobar Electrolux para armazenamento de medicamentos termolábeis;	1.890,15
1	Geladeira Consul para refeitório dos funcionários;	1.748,14
7	computadores;	3.764,53
---	Luminosos externos	2.907,00
Televendas		
1	aparelho de ar condicionado AGRATTO 30.000 BTU;	4.106,00
11	computadores	5.915,69
Depósito (E-commerce/Expedição)		
1	aparelho de ar condicionado Springer Midea7.500 BTU;	1.230,64
2	aparelhos de ar condicionado Electrolux 7.500 BTU;	2.620,09
1	Impressora TonnerHP M402 dne;	725,40
4	Impressora Térmica BematechHP4200;	2.336,00
1	Impressora Zebra ZT 230;	596,47
14	computadores;	7.529,06
1	monitor 21";	241,50
1	Frigobar Electrolux RE80 para armazenamento de termolábeis	1.890,15
---	Prateleiras metálicas	124.986,00
---	Divisórias de plástico para armazenamento de produtos	16.743,95

Av. Orestes Pieroni Gobbo, 699 - Vila Harmonia / Fone: (016) 3331-7148 e ou 99782-8214
e-mail : cardosoepericias@yahoo.com.br e cardosoepericias@outlook.com
CEP: 14.802-560 / Araraquara - SP

Este documento é cópia do original, assinado digitalmente por ODAIR DE MORAES JUNIOR e Tribunal de Justica do Estado de Sao Paulo, protocolado em 21/12/2023 às 23:42 , sob o número WE36237000001410
Para conferir o original, acesse o site https://esaj.tjsp.jus.br/pastadigital/pg/abrirConferenciaDocumento.do, informe o processo 1000002-95.2023.8.26.0373 e código TqcadnSK.

Digitalizado com CamScanner

Engº Carlos Eduardo Cardoso
CREA 0600531535
Avaliações e Perícias de Engenharia

AMOSTRAS DE CALCULOS

Aparelho ar condicionado 80.000 BTUs	
Referência	R$ 27.385,00
$Kd = (1 - 0{,}040)^{15}$	0,54
Valor	R$ 27.385,00 x 0,54
Valor	**R$ 14.787,90**

Aparelho ar condicionado 30.000 BTUs	
Referência	R$ 7.604,00
$Kd = (1 - 0{,}040)^{15}$	0,54
Valor	R$ 7.604,00 x 0,54
Valor	**R$ 4.106,00**

Equipamentos Informatica	
Referência	R$ 95.160,00
$Kd = (1 - 0{,}020)^{15}$	0,74
Valor	R$ 95.160,00 x 0,74
Valor	**R$ 70.282,00**

Av. Orestes Pieroni Gobbo, 699 - Vila Harmonia / Fone: (016) 3331-7148 e ou 99782-8214
e-mail : cardosoepericias@yahoo.com.br e cardosoepericias@outlook.com
CEP: 14.802-560 / Araraquara - SP

Este documento é cópia do original, assinado digitalmente por ODAIR DE MORAES JUNIOR e Tribunal de Justica do Estado de Sao Paulo, protocolado em 21/12/2023 às 23:42 , sob o número WE36237000001410
Para conferir o original, acesse o site https://esaj.tjsp.jus.br/pastadigital/pg/abrirConferenciaDocumento.do, informe o processo 1000002-95.2023.8.26.0373 e código TqcadnSK.

Digitalizado com CamScanner

Aparelho ar condicionado 56.000 BTUs	
Referência	R$ 14.990,00
$Kd = (1 - 0{,}020)^{15}$	0,74
Valor	R$ 14.990,00 x 0,74
Valor	**R$ 11.092,60**

Prateleiras metálicas	
Referência	R$ 168.900,00
$Kd = (1 - 0{,}020)^{15}$	0,74
Valor	R$ 168.900,00 x 0,74
Valor	**R$ 124.986,00**

Divisórias de plástico	
Referência	R$ 22.627,00
$Kd = (1 - 0{,}020)^{15}$	0,74
Valor	R$ 22.627,00 x 0,74
Valor	**R$ 16.743,98**

Este documento é cópia do original, assinado digitalmente por ODAIR DE MORAES JUNIOR e Tribunal de Justica do Estado de Sao Paulo, protocolado em 21/12/2023 às 23:42 , sob o número WE36237000001410
Para conferir o original, acesse o site https://esaj.tjsp.jus.br/pastadigital/pg/abrirConferenciaDocumento.do, informe o processo 1000002-95.2023.8.26.0373 e código TqcadnSK.

Digitalizado com CamScanner

Engº Carlos Eduardo Cardoso
CREA 0600531535
Avaliações e Perícias de Engenharia

VI) CONCLUSÃO:

Valor de equipamentos, moveis e utensílios:

SUB TOTAL – EQUIPAMENTOS RELACIONADOS PELA EMPRESA (SEM CONSIDERAR AS CONSTRUÇÕES)	R$ 2.697.002,51
SUB TOTAL – VALOR DE ITENS ADICIONAIS LEVANTADOS NAS UNIDADES JÁ IDENTIFICADAS	R$ 844.725,52
VALOR TOTAL	R$ 3.541.728,03

Anexo = "7.1. Laudo de Avaliação de Ativos"

São Carlos, 21 de dezembro de 2023

CARLOS EDUARDO CARDOSO:86471244800

Assinado de forma digital por CARLOS EDUARDO CARDOSO:86471244800
Dados: 2023.12.21 11:10:37 -03'00'

RUAN PEREIRA DANTAS:40664896804

Assinado de forma digital por RUAN PEREIRA DANTAS:40664896804
Dados: 2023.12.21 11:11:25 -03'00'

Av. Orestes Pieroni Gobbo, 699 - Vila Harmonia / Fone: (016) 3331-7148 e ou 99782-8214
e-mail : cardosoepericias@yahoo.com.br e cardosoepericias@outlook.com
CEP: 14.802-560 / Araraquara - SP

Este documento é cópia do original, assinado digitalmente por ODAIR DE MORAES JUNIOR e Tribunal de Justica do Estado de Sao Paulo, protocolado em 21/12/2023 às 23:42 , sob o número WE36237000001410
Para conferir o original, acesse o site https://esaj.tjsp.jus.br/pastadigital/pg/abrirConferenciaDocumento.do, informe o processo 1000002-95.2023.8.26.0373 e código TqcadnSK.

Digitalizado com CamScanner

Resolução nº 1.025/2009 - Anexo I - Modelo A

Anotação de Responsabilidade Técnica - ART
Lei nº 6.496, de 7 de dezembro de 1977
Conselho Regional de Engenharia e Agronomia do Estado de São Paulo

CREA-SP

ART de Obra ou Serviço
28027230232027228

1. Responsável Técnico

CARLOS EDUARDO CARDOSO

Título Profissional: **Engenheiro Agrimensor, Engenheiro de Segurança do Trabalho**

RNP: **2603660187**

Registro: **0600531535-SP**

Empresa Contratada:

Registro:

2. Dados do Contrato

Contratante: **Farmácia Nossa Senhora do Rosário Ltda**

CPF/CNPJ: **59.603.977/0001-46**

Endereço: **Avenida SÃO CARLOS**

N°: **2359**

Complemento:

Bairro: **CENTRO**

Cidade: **São Carlos**

UF: **SP**

CEP: **13560-002**

Contrato:

Celebrado em: **01/12/2023**

Vinculada à Art n°:

Valor: R$ **5.000,00**

Tipo de Contratante: **Pessoa Jurídica de Direito Privado**

Ação Institucional:

3. Dados da Obra Serviço

Endereço: **Avenida SÃO CARLOS**

N°: **2359**

Complemento:

Bairro: **CENTRO**

Cidade: **São Carlos**

UF: **SP**

CEP: **13560-002**

Data de Início: **01/12/2023**

Previsão de Término: **19/12/2023**

Coordenadas Geográficas:

Finalidade:

Código:

CPF/CNPJ:

4. Atividade Técnica

			Quantidade	Unidade
Elaboração				
1	**Laudo**	**de periféricos - informática**	**1,00000**	**unidade**

Após a conclusão das atividades técnicas o profissional deverá proceder a baixa desta ART

5. Observações

Avaliar equipamentos, moveis e utensílios pertencentes a empresa Farmácia Nossa Senhora do Rosário Ltda.

6. Declarações

Acessibilidade: Declaro que as regras de acessibilidade previstas nas normas técnicas da ABNT, na legislação específica e no Decreto nº 5.296, de 2 de dezembro de 2004, não se aplicam às atividades profissionais acima relacionadas.

Este documento é cópia do original, assinado digitalmente por ODAIR DE MORAES JUNIOR e Tribunal de Justica do Estado de Sao Paulo, protocolado em 21/12/2023 às 23:42 , sob o número WE36237000001410
Para conferir o original, acesse o site https://esaj.tjsp.jus.br/pastadigital/pg/abrirConferenciaDocumento.do, informe o processo 1000002-95.2023.8.26.0373 e código TqcadnSK.

Digitalizado com CamScanner

Resolução nº 1.025/2009 - Anexo I - Modelo A

7. Entidade de Classe

Nenhuma

8. Assinaturas

Declaro serem verdadeiras as informações acima

_____ _____ **de** _____ **de** _____

Local **data**

CARLOS EDUARDO CARDOSO - CPF: 864.712.448-00

Farmácia Nossa Senhora do Rosário Ltda - CPF/CNPJ: 59.603.977/0001-46

9. Informações

- A presente ART encontra-se devidamente quitada conforme dados constantes no rodapé-versão do sistema, certificada pelo *Nosso Número*.

- A autenticidade deste documento pode ser verificada no site www.creasp.org.br ou www.confea.org.br

- A guarda da via assinada da ART será de responsabilidade do profissional e do contratante com o objetivo de documentar o vínculo contratual.

www.creasp.org.br
Tel: 0800 017 18 11
E-mail: acessar link Fale Conosco do site acima

CREA-SP

Valor ART R$ **96,62** Registrada em: **19/12/2023** Valor Pago R$ **96,62** Nosso Numero: **28027230232027228** Versão do sistema

Impresso em: 20/12/2023 10:51:36

CARLOS EDUARDO CARDOSO:86471244800

Assinado de forma digital por CARLOS EDUARDO CARDOSO:86471244800
Dados: 2023.12.20 14:49:16 -03'00'

Este documento é cópia do original, assinado digitalmente por ODAIR DE MORAES JUNIOR e Tribunal de Justica do Estado de Sao Paulo, protocolado em 21/12/2023 às 23:42 , sob o número WE36237000001410
Para conferir o original, acesse o site https://esaj.tjsp.jus.br/pastadigital/pg/abrirConferenciaDocumento.do, informe o processo 1000002-95.2023.8.26.0373 e código TqcadnSK.

Digitalizado com CamScanner

Resolução nº 1.025/2009 - Anexo I - Modelo A

Anotação de Responsabilidade Técnica - ART
Lei nº 6.496, de 7 de dezembro de 1977
Conselho Regional de Engenharia e Agronomia do Estado de São Paulo

CREA-SP

ART de Obra ou Serviço
28027230232030848

Substituição retificadora à 28027230232027130

1. Responsável Técnico

RUAN PEREIRA DANTAS

Título Profissional: **Engenheiro Civil**

RNP: **2618304497**

Registro: **5070414635-SP**

Empresa Contratada:

Registro:

2. Dados do Contrato

Contratante: **Farmácia Nossa Senhora do Rosário Ltda**

CPF/CNPJ: **59.603.977/0001-46**

Endereço: **Avenida SÃO CARLOS**

N°: **2359**

Complemento:

Bairro: **CENTRO**

Cidade: **São Carlos**

UF: **SP**

CEP: **13560-002**

Contrato:

Celebrado em: **01/12/2023**

Vinculada à Art n°:

Valor: R$ **5.000,00**

Tipo de Contratante: **Pessoa Jurídica de Direito Privado**

Ação Institucional:

3. Dados da Obra Serviço

Endereço: **Avenida SÃO CARLOS**

N°: **2359**

Complemento:

Bairro: **CENTRO**

Cidade: **São Carlos**

UF: **SP**

CEP: **13560-002**

Data de Início: **01/12/2023**

Previsão de Término: **19/12/2023**

Coordenadas Geográficas:

Finalidade:

Código:

CPF/CNPJ:

4. Atividade Técnica

			Quantidade	Unidade
Elaboração				
1	**Laudo**	**de periféricos - informática**	**1,00000**	**unidade**

Após a conclusão das atividades técnicas o profissional deverá proceder a baixa desta ART

5. Observações

Avaliar equipamentos, moveis e utensílios pertencentes a empresa Farmácia Nossa Senhora do Rosário Ltda.

6. Declarações

Acessibilidade: Declaro que as regras de acessibilidade previstas nas normas técnicas da ABNT, na legislação específica e no Decreto nº 5.296, de 2 de dezembro de 2004, não se aplicam às atividades profissionais acima relacionadas.

Este documento é cópia do original, assinado digitalmente por ODAIR DE MORAES JUNIOR e Tribunal de Justica do Estado de Sao Paulo, protocolado em 21/12/2023 às 23:42 , sob o número WE36237000001410
Para conferir o original, acesse o site https://esaj.tjsp.jus.br/pastadigital/pg/abrirConferenciaDocumento.do, informe o processo 1000002-95.2023.8.26.0373 e código TqcadnSK.

Digitalizado com CamScanner

Resolução nº 1.025/2009 - Anexo I - Modelo A

7. Entidade de Classe

Nenhuma

8. Assinaturas

Declaro serem verdadeiras as informações acima

_____ _____ de _____ de _____
Local data

RUAN PEREIRA DANTAS - CPF: 406.648.968-04

Farmácia Nossa Senhora do Rosário Ltda - CPF/CNPJ: 59.603.977/0001-46

9. Informações

- A presente ART encontra-se devidamente quitada conforme dados constantes no rodapé-versão do sistema, certificada pelo *Nosso Número*.

- A autenticidade deste documento pode ser verificada no site www.creasp.org.br ou www.confea.org.br

- A guarda da via assinada da ART será de responsabilidade do profissional e do contratante com o objetivo de documentar o vínculo contratual.

www.creasp.org.br
Tel: 0800 017 18 11
E-mail: acessar link Fale Conosco do site acima

CREA-SP

Valor ART R$ **0,00** Registrada em: **20/12/2023** Valor Pago R$ **0,00** Nosso Numero: **28027230232030848** Versão do sistema **Impresso em: 20/12/2023 10:43:41**

RUAN PEREIRA DANTAS:40664896804

Assinado de forma digital por RUAN PEREIRA DANTAS:40664896804
Dados: 2023.12.20 14:45:44 -03'00'

Este documento é cópia do original, assinado digitalmente por ODAIR DE MORAES JUNIOR e Tribunal de Justica do Estado de Sao Paulo, protocolado em 21/12/2023 às 23:42 , sob o número WE36237000001410
Para conferir o original, acesse o site https://esaj.tjsp.jus.br/pastadigital/pg/abrirConferenciaDocumento.do, informe o processo 1000002-95.2023.8.26.0373 e código TqcadnSK.

Digitalizado com CamScanner